

Türk Tabipleri Birliđi
Mezuniyet Öncesi
Tıp Eđitimi Raporu - 2004

2004



Türk Tabipleri Birliđi
Mezuniyet Öncesi Tıp eğitimi Raporu
2004

TÜRK TABİPLERİ BİRLİĞİ MEZUNİYET ÖNCESİ TIP EĞİTİMİ RAPORU 2004



Prof.Dr. İskender Sayek
Prof.Dr. Nural Kiper
Yard.Doç.Dr. Bülent Kılıç



■
Türk Tabipleri Birliđi
Mezuniyet Öncesi Tıp eğitimi Raporu
2004

■
ISBN 975-6984-70-8
■

■
Hazırlık
İkbal Solmaz

Kapak - Sayfa Düzeni
Sinan Solmaz

■
TÜRK TABİPLERİ BİRLİĐİ MERKEZ KONSEYİ
GMK Bulvarı Şehit Daniş Tunalıgil Sok.
No:2 Kat:4, 06570 Maltepe / ANKARA
Tel: (0 312) 231 31 79 ● Faks: (0 312) 231 19 52-53
e-posta: ttb@ttb.org.tr ● <http://www.ttb.org.tr>

İÇİNDEKİLER

İÇİNDEKİLER	5
ÖNSÖZ	7
TÜRK TABİPLERİ BİRLİĞİ MEZUNİYET ÖNCESİ TIP EĞİTİMİ RAPORU – 2004	9
TÜRK TABİPLERİ BİRLİĞİ MEZUNİYET ÖNCESİ TIP EĞİTİMİ ARAŞTIRMASI-2004 ANKET FORMU	56

ÖNSÖZ

Tıp Eğitiminin nitelikli olması tüm toplumun yararınadır. Nitelik, finansman, altyapı, insangücü sorunlarının çözülmesi ile mümkün olur. Ülkemizin sorunlarını bilen, ulusal sağlık sistemi içinde birinci basamaktan, üniversiteye her kurumda düzgün hizmet verecek hekimleri yetiştirmek, bu alanı önemsemek, yeterli kaynak ayırmak, altyapılarını iyileştirmek ile mümkün olur. Bugün Türkiye'deki elliye yakın tıp fakültesi bu sorunlarla baş etmeye çalışarak "iyi hekim yetiştirme" çabasındadır. Bu fakültelerin iyi hekim yetiştirebilmek için gerekli altyapıları nedir? sorusu önemlidir ve TTB MÖTE Raporu bu sorunun yanıtını aramaktadır. İki yılda bir, fakültelerimizin katkısı ile hazırladığımız rapor, ortamın nesnel bir değerlendirmesini sunmaktadır. Her tablo kendi içinde ve geçmişteki durumla karşılaştırılmalı incelendiğinde geleceğe de ışık tutmakta, nereye daha çok yoğunlaşmamız gerekirdi de göstermektedir.

Fakültelerimizin kendi değerlendirmelerini de, yapmalarına olanak veren raporumuza bakıldığında bazı alanlarda ne çok yol alındığını da görmek mümkün oluyor. Önümüzdeki yıllarda "gönüllü ziyaret" programı ile birlikte TTB MÖTE Raporu'nun daha da anlamlı bir işlevi olacağına inanıyorum.

Mümkün olduğunca yorumu inceleyene/yararlanana bırakan raporun hazırlamasında emek veren Prof. Dr. İskender Sayek, Prof. Dr. Nural Kiper, Yrd. Doç. Dr. Bülent Kılıç ve Sinan Solmaz'a teşekkür ediyoruz. Raporun tıp ortamımızın iyileştirilmesine katkıda bulunması dileğiyle.

**TÜRK TABİPLERİ BİRLİĞİ
MERKEZ KONSEYİ**

TÜRK TABİPLERİ BİRLİĞİ MEZUNİYET ÖNCESİ TIP EĞİTİMİ RAPORU – 2004

A-GİRİŞ:

Türk Tabipleri Birliği (TTB) yasasının kendisine yüklediği sorumluluk ve bilinçle tüm toplumun sağlık düzeyini yükseltici çalışmalar yapmaktadır. Bu nedenle hekimlerle ilgili mezuniyet öncesi tıp eğitimi, uzmanlık eğitimi ve sürekli mesleki gelişime yönelik sorunları çözümlenmek, gerekli önerileri geliştirmek, ulusal ve uluslararası yükümlülüklerinin bir gereği olarak TTB'nin öncelikli görevleri arasındadır. Dünya Tabipler Birliği tarafından hazırlanan “mesleki bağlılık yemini” hekimlere tıp mesleğine bir üye olarak kabul edildikleri andan itibaren “hastalarının sağlığının her şeyin önünde geleceğini” ve “tüm yaşamlarını insanlığın hizmetine adayacakları” sorumluluğunu getirmektedir. Benzer şekilde yine Dünya Tabipler Birliği tarafından hazırlanan “hekimlik ahlakı uluslararası yasası” da hekimlerin genel olarak görevleri arasında ilk sırada “hekimlik mesleği her zaman en yüksek düzeyde sürdürülmelidir” ilkesini kabul etmektedir. Hekimlik mesleğinin bu özel yanı nedeniyle mezuniyet öncesi tıp eğitiminin çok iyi planlanması ve tıp eğitiminin yetkin koşullarda yapılması gerekmektedir. Dünya Tabipler Birliği tarafından 1987'de Madrid'de hazırlanan “Rancho Mirage Tıp Eğitimi Bildirgesi” meslek birliklerine ve hükümetlere “tıp eğitiminin yüksek standart ve kalitesini garanti etme sorumluluğunu” vermekte ve “tıp eğitiminin en üst düzeyde öğrenme ve araştırma ortamlarını içeren ve akademik özelliklere sahip tıp fakültelerinde verilmesi zorunluluğunu” getirmektedir. 1991 yılında Malta'da yapılan “V. Dünya Tıp Eğitimi Konferansı”nda da “her ülkedeki tabip birlikleri kendilerini, tıp eğitimi kalitesine önderlik ve gereken kaynaklara öncülük etmeye adanmıştır” kararı alınmıştır.

Türkiye'de tıp eğitiminde son yıllarda bazı yetersizlikler oluşmuştur. Bu yetersizliklerin başında henüz alt yapı, teknik donanım ve öğretim elemanı açısından yeterli olmayan fakültelerde tıp eğitimi verilmeye başlanması, tıp fakültesi sayısının ve kontenjanlarının gerçekçi bir planlamaya dayanmadan artırılması ve tıp eğitiminin nitelikli pratisyen hekim yetiştirmeye dayalı olmaması gelmektedir. Ayrıca son yıllarda yeni mezun hekimlerin çalışma alanları ile ilgili olarak Sağlık Bakanlığı'nca yeterli istihdam politikalarının uygulanmayışı da dikkati çekmektedir. Mezuniyet öncesi tıp eğitimi alanında Türkiye'de ilk yapılması gereken şey amacın açık ve net olarak belirlenmesi ve buna dayalı olarak eğitim programlarının geliştirilmesi olmalıdır. Dünya Tabipler Birliği, tıp eğitiminin amacını “**hastalar ve toplum için nitelikli bir koruyucu ve tedavi edici hizmet vermeyi sağlayan bilgi, beceri ve davranış biçimlerine sahip yetenekli ve yeterli hekimler yetiştirmek**” olarak belirlemiştir. 1988 yılında İskoçya'nın başkenti Edinburg'ta düzenlenen tıp eğitimi konferansından sonra açıklanan “**Edinburg Bildirgesi**” ise tıp eğitiminin amacını şöyle tanımlamıştır: “**Tıp eğitiminin amacı tüm insanların sağlık düzeylerini yükseltecek hekimler yetiştirmektir**”. Yukarıda kısaca verilen bu yaklaşımların ışığı altında mezuniyet öncesi tıp eğitimi tamamlayan hekimlerin sahip olması gereken temel nitelikler şöyle sıralanabilir:

Tıp fakültesinden mezun olan bir hekim;

a) Toplumda sık görülen, önemli iş ve güç kaybı yapan ve en çok öldüren hastalıklarla, bunlara ilişkin güncel tanı ve sağaltım yöntemlerini bilmelidir.

b) Birinci basamakta hastalıklardan ve kazalardan korunma, sağlığı ve güvenliği geliştirme, sağaltım ve esenlendirme ile ilgili hekimlik uygulamalarını yapabilmelidir.

c) Ekip çalışmasının önemini bilmeli ve beraber çalıştığı sağlık ekibini yönetebilecek ve yönlendirebilecek bir bilgiye sahip olmalıdır. İşbirliğine açık olmalı, farklı sağlık disiplinleri ve farklı sektörlerle beraber çalışabilmelidir.

d) Sağlıkla ilgili olaylara toplumsal bir bakış açısıyla yaklaşabilmeli, ülkemizin sağlık sorunlarını bilmeli ve bunlara çözümler aramalıdır.

e) Toplumla ve hastalarla iletişim kurabilmeli ve toplum katılımını sağlayabilmelidir.

f) Sürekli tıp eğitiminin önemini bilmeli, bilimsel araştırmalar planlayıp, yapabilmeli ve bilimsel yöntemlerle doğruları aramalıdır.

B-AMAÇ:

Bu raporun amacı 2004 yılı başı itibarıyla Türkiye'deki mezuniyet öncesi tıp eğitimi ile ilgili bir durum saptaması yapmaktır.

C-YÖNTEM:

Bu araştırma tanımlayıcı tipte bir çalışmadır ve 2004 yılı içinde TTB tarafından gerçekleştirilmiştir. Veriler TTB tarafından hazırlanan ve 1997-2002 yılları arasında kullanılan veri toplama formunun geliştirilmesi ile oluşturulan bir formla (bakınız **Ek-1**) ile toplanmıştır. Veri toplama formu öğrenci aldığı belirlenen 47 tıp fakültesi dekanına gönderilmiş 44 tıp fakültesi dekanından yanıt gelmiştir. Bazı anket formlarında sorulan soruların bir kısmının yanıtızsız olarak bırakıldığı gözlenmiştir. Daha önce öğrenci almalarına karşın ankete yanıt vermeyen Kadir Has ve öğrenci almadığı bilinen Haliç, Kafkas, Fatih ve Mustafa Kemal Üniversitesi Tıp Fakülteleri ile Onsekiz Mart Üniversitesi Tıp Fakültesi kuruluş aşamasında olduğu için tablolarda yer almamıştır.

D-BULGULAR:

1-Tıp Fakültelerindeki Sayısal Değişim, Öğrenci/Öğretim Elemanı Dağılımı:

Türkiye'de 1980'li yıllardan başlayarak her onyılda bir tıp fakültesi sayısı yaklaşık 2 katı artırılmış ve günümüzde 50'ye varmıştır. Özellikle 1990-2000 arası dönemde çok sayıda tıp fakültesi açıldığı gözlenmektedir. Son 4 yıllık dönemde ise bu artışın kısmen yavaşladığı görülmektedir (**Grafik-1**).

Grafik-1:Türkiye'de Yıllara Göre Tıp Fakülteleri Sayıları

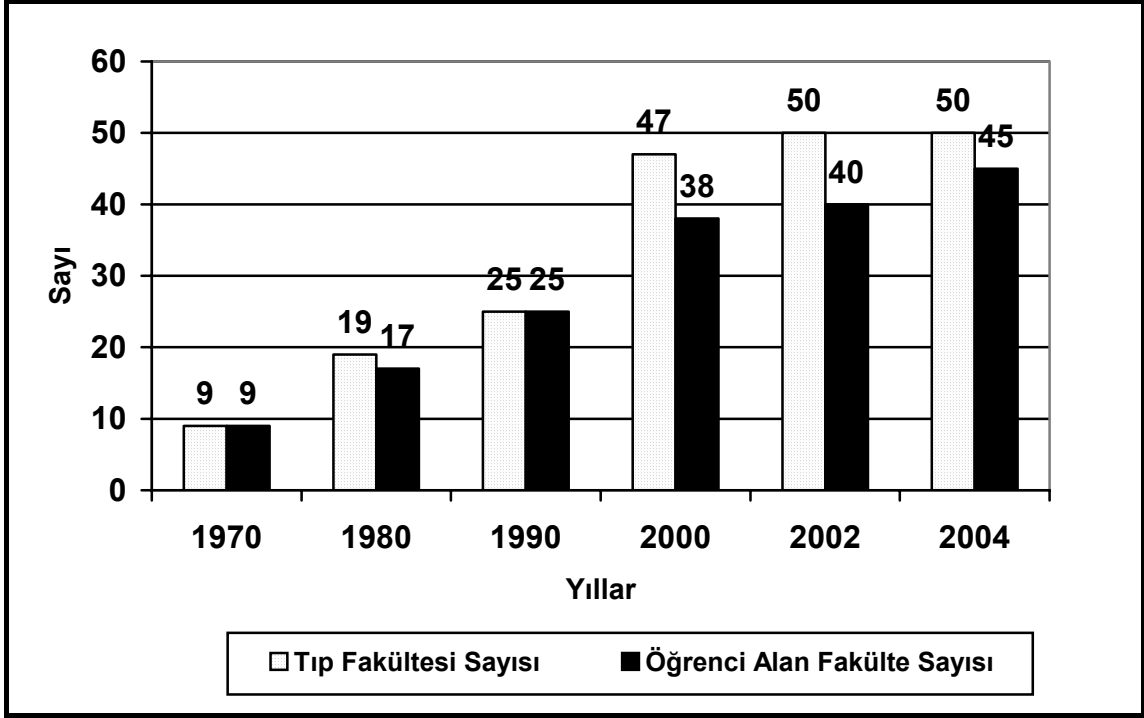

Tıp fakültelerinin kuruluş yılları Tablo-1'de görülmektedir. Bu tablodaki kuruluş yılları YÖK'ten alınan veriler ışığında düzenlenmiştir.

Tablo-1: Tıp Fakülteleri Kuruluş ve İlk Öğrenci Alma Yılları (TTB –2004)

FAKÜLTE ADI	KURULUŞ YILI	ÖĞRENCİ ALMA
ABANT İZZET BAYSAL ÜNİV. TIP FAKÜLTESİ	2003	2003
ABANT İZZET BAYSAL ÜNİV.DÜZCE TIP FAK.	1996	1996
ADNAN MENDERES ÜNİV.TIP FAKÜLTESİ	1992	1998
AFYON KOCATEPE ÜNİV.TIP FAKÜLTESİ	1998	2002
AKDENİZ ÜNİV.TIP FAKÜLTESİ	1973	1977
ANKARA ÜNİV.TIP FAKÜLTESİ	1945	1945
ATATÜRK ÜNİV.TIP FAKÜLTESİ	1966	1966
BAŞKENT ÜNİV.TIP FAKÜLTESİ	1994	1998
CELAL BAYAR ÜNİV.TIP FAKÜLTESİ	1992	1995
CUMHURİYET ÜNİV.TIP FAKÜLTESİ	1974	1974
ÇUKUROVA ÜNİV.TIP FAKÜLTESİ	1972	1971
DİCLE ÜNİV.TIP FAKÜLTESİ	1974	1966
DOKUZ EYLÜL ÜNİV.TIP FAKÜLTESİ	1978	1978
EGE ÜNİV.TIP FAKÜLTESİ	1955	1955
ERCIYES ÜNİV.TIP FAKÜLTESİ	1968	1969
FIRAT ÜNİV.TIP FAKÜLTESİ	1983	1983
GATA KOMUTANLIĞI	1980	1981
GAZİ ÜNİV.TIP FAKÜLTESİ	1979	1979
GAZİANTEP ÜNİV.TIP FAKÜLTESİ	1987	1989
GAZİOSMANPAŞA ÜNİV.TIP FAKÜLTESİ	1995	2002
HACETTEPE ÜNİV.TIP FAKÜLTESİ	1963	1963
HARRAN ÜNİV.TIP FAKÜLTESİ	1992	1995
İNÖNÜ ÜNİV.TIP FAKÜLTESİ	1987	1988
İST.ÜNİV.CERRAHPAŞA TIP FAKÜLTESİ	1967	1967
İSTANBUL ÜNİVERSİTESİ TIP FAKÜLTESİ	1933	1933
KADİR HAS ÜNİV. TIP FAKÜLTESİ*	1998	1999
KARAEMLAS ÜNİV.TIP FAKÜLTESİ	1992	2000
KIRIKKALE ÜNİV.TIP FAKÜLTESİ	1997	1998
KOCAELİ ÜNİV.TIP FAKÜLTESİ	1994	1995
KARADENİZ TEKNİK ÜNİV.TIP FAKÜLTESİ	1973	1983
MALTEPE ÜNİV.TIP FAKÜLTESİ	1997	1997
MARMARA ÜNİV.TIP FAKÜLTESİ	1983	1983
MERSİN ÜNİV.TIP FAKÜLTESİ	1998	1998
ONDOKUZ MAYIS ÜNİV.TIP FAKÜLTESİ	1973	1973
ONSEKİZ MART ÜNİV.TIP FAKÜLTESİ	2001	2003
OSMANGAZİ ÜNİV.TIP FAKÜLTESİ	1970	1973
PAMUKKALE ÜNİV.TIP FAKÜLTESİ	1987	1988
SELÇUK ÜNİV.MERAM TIP FAKÜLTESİ	1982	1982
SELÇUK ÜNİV. SELÇUKLU TIP FAKÜLTESİ	2001	2002
SÜLEYMAN DEMİREL ÜNİV.TIP FAKÜLTESİ	1993	1993
SÜTÇÜ İMAM ÜNİV.TIP FAKÜLTESİ	1996	1998
TRAKYA ÜNİV.TIP FAKÜLTESİ	1982	1982
UFUK ÜNİV.TIP FAKÜLTESİ	1999	2003
ULUDAĞ ÜNİV.TIP FAKÜLTESİ	1970	1970
YEDİTEPE ÜNİV.TIP FAKÜLTESİ	1996	1996
YÜZÜNCÜ YIL ÜNİV.TIP FAKÜLTESİ	1992	1995

* 2004 yılında öğrenci almamıştır.

Tıp fakültelerine alınan öğrenci sayısının 1985 yılına kadar sürekli olarak artırıldığı görülmektedir. 1975-76 döneminde toplam 1917 öğrenci alınmışken bu sayı 1985-86'da en yüksek değeri olan 5440'a çıkmıştır. Sonraki yıllarda tıp fakültelerine alınan öğrenci sayısında bu derece büyük bir değişim olmamıştır. Son 15 yıllık dönemde öğrenci sayılarında küçük iniş ve çıkışlarla karakterize bir dalgalanma gözlenmektedir (**Grafik-2**).

Grafik-2: Tıp Fakültelerine Alınan Öğrenci Sayılarında Yıllara Göre Değişim (1975-2004) TTB -2004

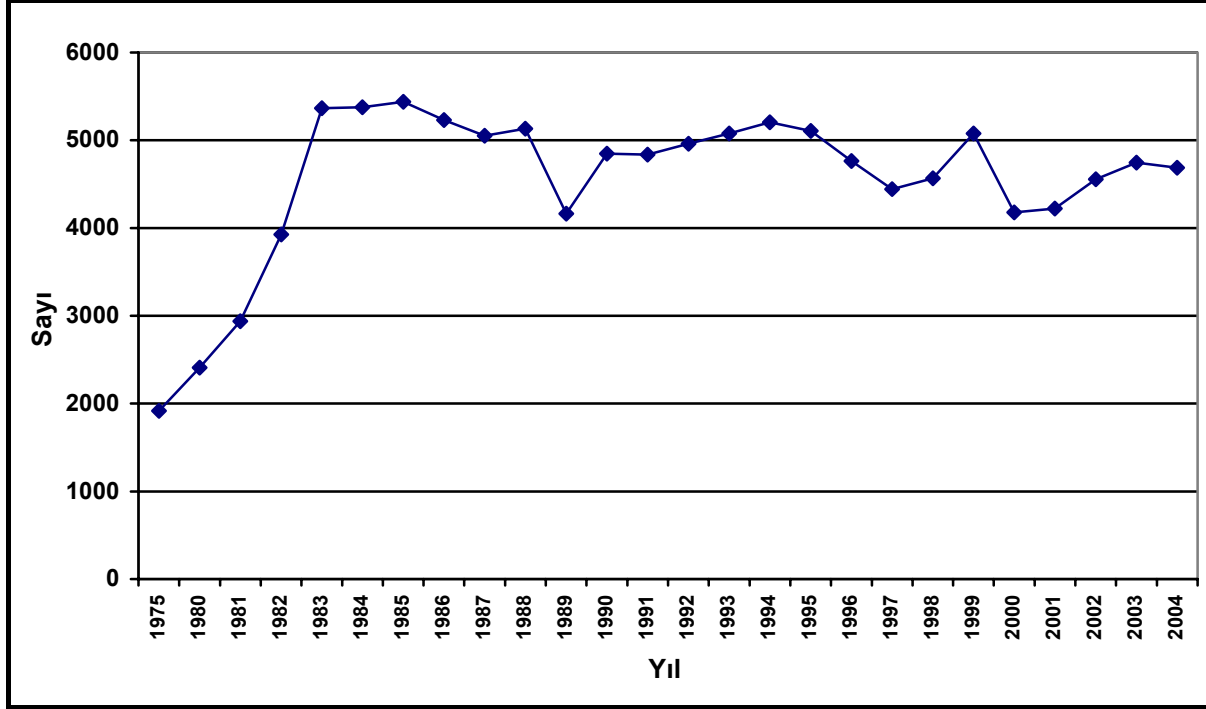

Yıl	1975	1980	1981	1982	1983	1984	1985	1986	1987	1988	1989	1990	1991
Sayı	1917	2409	2939	3926	5367	5378	5440	5231	5051	5133	4161	4847	4838
Yıl	1992	1993	1994	1995	1996	1997	1998	1999	2000	2001	2002	2003	2004
Sayı	4961	5076	5207	5106	4763	4445	4569	5078	4176	4221	4556	4746	4686

Kaynak: Yüksek Öğretim Kurulu Başkanlığı Verileri.

Türkiye'de tıp fakültelerindeki öğrencilerin dönemlerine ve cinsiyetlerine göre dağılımı Tablo-2'de verilmiştir. Tablo-2'de görülen 44 tıp fakültesinin 38 tanesi mezun vermektedir. Tıp fakültelerindeki toplam öğrenci sayısı 31,942 olup, 2004 öğrenim döneminde 1. Sınıfa başlayan öğrenci sayısı 4,686'dır. Halen son sınıfta bulunan öğrenci sayısı ise 4579'dur.

Tablo-2:Türkiye'de Tıp Fakültelerine Göre Öğrenci Sayıları (TTB –2004)

FAKÜLTE ADI	Hazırlık		Dönem 1		Dönem 2		Dönem 3		Dönem 4		Dönem 5		Dönem 6		Toplam	
	K	E	K	E	K	E	K	E	K	E	K	E	K	E	K	E
ABANT İ BAYSAL	-	-	11	16	-	-	-	-	-	-	-	-	-	-	11	16
ABANT İ BAYSAL DÜZCE	-	-	21	22	21	29	9	16	11	17	12	11	11	11	85	106
ADNAN MENDERES	-	-	31	34	23	41	22	26	10	18	9	20	7	12	102	151
AFYON KOCATEPE	-	-	19	22	23	18	-	-	-	-	-	-	-	-	42	40
AKDENİZ	18	48	61	64	53	84	51	50	54	86	34	81	44	77	315	490
ANKARA	51-	90-	191	1926	116	67	211	185	180	195	142	186	159	205	1050	1120
ATATÜRK	-	-	58	79	50	101	45	82	41	89	35	74	38	88	267	513
BAŞKENT	5	4	30	16	26	18	23	20	6	22	17	10	12	6	119	96
CELAL BAYAR	-	-	39	39	22	27	25	28	19	32	27	15	14	27	146	168
CUMHURİYET	-	-	61	74	52	80	55	84	43	55	35	48	50	50	296	391
ÇUKUROVA	-	-	52	80	64	72	62	82	62	92	52	116	52	114	344	556
DİCLE	-	-	24	76	21	85	17	114	29	118	28	75	16	83	135	551
DOKUZ EYLÜL	13	49	63	98	46	98	49	76	54	73	78	97	55	85	358	576
EGE	-	-	140	156	191	196	96	179	142	140	134	212	147	207	850	1090
ERCİYES	8	29	108	137	86	140	90	133	79	138	104	126	74	89	549	792
FIRAT	-	-	31	56	37	73	35	74	45	89	40	62	28	41	216	395
GATA	-	-	6	125	5	173	6	132	8	162	9	148	2	138	36	878
GAZİ	30	56	110	89	100	97	137	96	75	81	75	105	92	99	619	623
GAZİANTEP	12	39	14	38	23	48	7	25	22	48	15	26	9	22	102	246
GAZİOSMANPAŞA	-	-	18	9	17	10	-	-	-	-	-	-	-	-	35	19
HACETTEPE Türkçe	8	21	88	88	82	77	127	129	91	85	85	110	78	79	559	589
HACETTEPE İngilizce	17	40	83	104	58	70	60	82	53	64	51	75	63	71	385	506
HARRAN	-	-	8	24	10	30	3	13	5	17	2	21	6	15	34	120
İNÖNÜ	17	26	22	42	27	54	25	41	28	49	16	44	20	47	156	303
İÜ CERRAHPAŞA Türkçe	-	-	119	196	125	205	108	204	132	224	115	223	123	183	722	1235
İÜ CERRAHPAŞA İngilizce	5	21	31	42	40	48	18	39	31	37	20	43	28	40	173	270
İST.ÜNİV. İSTANBUL TIP	-	-	129	227	102	254	130	232	157	266	135	221	148	202	801	1402
KARAEĞİR	3	16	13	11	14	13	9	18	10	11	-	-	-	-	49	69
KIRIKKALE	-	-	14	18	20	13	23	16	14	20	15	2	14	5	100	74
KOCAELİ	-	-	39	42	44	49	40	31	31	59	25	52	27	53	206	286
KARADENİZ	19	50	66	116	43	51	67	110	78	121	51	77	42	81	366	606
MALTEPE	6	14	24	18	16	17	2	5	7	6	7	7	3	4	65	71
MARMARA	43	66	65	81	58	87	56	95	54	53	41	62	43	62	360	506
MERSİN	-	-	20	45	18	35	13	20	14	28	10	22	4	8	79	158
ONDOKUZ MAYIS	77	34	47	44	88	125	81	121	99	171	63	122	63	111	518	728
OSMANGAZİ	-	-	92	98	95	109	84	67	93	105	99	91	82	82	545	552
PAMUKKALE	6	10	16	33	15	35	14	23	18	23	17	23	5	10	91	157
SELÇUK ÜNİV.MERAM	1	11	53	94	59	96	91	125	62	113	72	125	64	79	402	643
SELÇUK ÜN. SELÇUKLU	-	9	30	37	26	26	-	-	-	-	-	-	-	-	56	72
SÜLEYMAN DEMİREL	-	-	24	30	21	24	23	20	25	30	20	16	12	20	125	140
SÜTÇÜ İMAM *	-	-	11	19	9	21	9	19	15	12	5	9	1	9	50	89
TRAKYA	-	-	95	81	87	101	64	83	70	74	78	79	75	91	469	509
UFUK	1	1	20	8	-	-	-	-	-	-	-	-	-	-	21	9
ULUDAĞ	52	80	125	133	33	26	106	152	123	122	115	129	78	135	632	777
YEDİTEPE	2		28	18	26	24	29	20	21	18	13	17	21	10	140	107
YÜZÜNCÜ YIL	-	-	15	58	9	64	8	32	11	46	0	16	4	14	47	230
TOPLAM	394	714	2375	3149	2110	3132	2139	3120	2122	3209	1901	2998	1814	2765	12855	19087
GENEL TOPLAM	1108		5524		5242		5259		5331		4899		4579		31942	

*İlk üç dönemi Çukurova Üniversitesi Tıp Fakültesinde eğitim almaktadır.

Tablo 3 ve 9 arasında tıp fakültelerindeki öğretim elemanlarının ünvanlarına, cinsiyetlerine ve bilim dallarına göre dağılımı yer almaktadır.

Tablo-3:Türkiye'de Tıp Fakültelerine Göre Profesör Dağılımları (TTB -2004)

FAKÜLTE ADI	Temel Tıp Bilimleri		Dahili Tıp Bilimleri		Cerrahi Tıp Bilimleri		Toplam		
	K	E	K	E	K	E	K	E	Top.
ABANT İZZET BAYSAL	-	-	1	1	1	2	2	3	5
ABANT İ. BAYSAL DÜZCE	1	1	1	4	2	8	4	13	17
ADNAN MENDERES	1	2	3	6	2	4	6	12	18
AFYON KOCATEPE	-	1	1	1	-	3	1	5	6
AKDENİZ	12	13	11	35	8	30	31	78	109
ANKARA	14	17	78	89	32	97	124	203	327
ATATÜRK	1	13	6	25	1	17	8	55	63
BAŞKENT	2	-	5	14	4	14	11	28	39
CELAL BAYAR	1	3	7	9	-	11	8	23	31
CUMHURİYET	7	9	7	14	1	12	15	35	50
ÇUKUROVA	9	15	23	44	12	53	44	112	156
DİCLE	3	13	4	16	-	9	7	38	45
DOKUZ EYLÜL	14	9	32	42	9	54	55	105	160
EGE	20	10	50	71	15	85	85	166	251
ERCİYES	6	10	11	43	2	31	19	84	103
FIRAT	-	8	1	12	2	8	3	28	31
GATA	-	8	-	48	-	35	-	91	91
GAZİ	18	11	41	46	6	70	65	127	192
GAZİANTEP	2	6	1	11	1	11	4	28	32
GAZİOSMANPAŞA	-	-	1	-	-	-	1	-	1
HACETTEPE	25	18	80	73	11	72	116	163	279
HARRAN	-	2	1	2	1	5	2	9	11
İNÖNÜ	4	3	5	6	-	8	9	17	26
İST.ÜNİV.CERRAHPAŞA	28	37	60	104	30	134	118	275	393
İSTANBUL ÜNİV TIP FAK.	34	24	83	88	16	133	133	245	378
KARAEMLAS	1	-	1	-	-	1	2	1	3
KIRIKKALE	-	-	1	1	-	4	1	5	6
KOCAELİ	1	6	9	17	2	18	12	41	53
KARADENİZ	-	8	4	17	3	25	7	50	57
MALTEPE	1	1	2	3	1	7	4	11	15
MARMARA	12	6	22	25	4	29	38	60	98
MERSİN	1	4	2	6	1	10	4	20	24
ONDOKUZ MAYIS	4	13	6	27	4	35	14	75	89
OSMANGAZİ	9	11	14	20	6	31	29	62	91
PAMUKKALE	1	2	3	6	1	7	5	15	20
SELÇUK ÜNİV.MERAM	5	16	8	31	3	41	16	88	104
SELÇUK ÜNİV. SELÇUKLU *	-	-	-	-	-	-	-	-	-
SÜLEYMAN DEMİREL	1	3	3	11	1	6	5	20	25
SÜTÇÜ İMAM	-	-	-	1	-	1	-	2	2
TRAKYA	1	8	12	15	5	19	18	42	60
UFUK	1	-	-	2	-	4	1	6	7
ULUDAĞ	12	15	8	40	8	43	28	98	126
YEDİTEPE	8	4	-	6	-	14	8	24	32
YÜZÜNCÜ YIL	-	5	2	6	-	6	2	17	19
TOPLAM	260	335	610	1038	195	1207	1065	2580	3645

*2004 yılı itibariyle öğretim üyeleri Selçuk Üniv. Meram Tıp Fakültesi kadrosundadır.

Tablo-4:Türkiye'de Tıp Fakültelerine Göre Doçent Dağılımları (TTB –2004)

FAKÜLTE ADI	Temel Tıp Bilimleri		Dahili Tıp Bilimleri		Cerrahi Tıp Bilimleri		Toplam		
	K	E	K	E	K	E	K	E	Top.
ABANT İZZET BAYSAL	-	-	2	-	1	6	3	6	9
ABANT İ. BAYSAL DÜZCE	1	-	-	1	-	4	1	5	6
ADNAN MENDERES	2	1	6	12	3	14	11	27	38
AFYON KOCATEPE	-	-	1	4	2	4	3	8	11
AKDENİZ	4	4	12	22	4	14	20	40	60
ANKARA	13	9	28	27	5	23	46	59	105
ATATÜRK	2	2	5	14	3	17	10	33	43
BAŞKENT	3	1	14	10	5	13	22	24	46
CELAL BAYAR	2	6	12	12	6	20	20	38	58
CUMHURİYET	2	4	3	11	4	10	9	25	34
ÇUKUROVA	3	8	8	15	4	16	15	39	54
DİCLE	7	12	1	14	-	11	8	37	45
DOKUZ EYLÜL	9	4	18	16	1	25	28	45	73
EGE	11	4	19	27	2	27	32	58	90
ERCİYES	4	2	1	15	1	15	6	32	38
FIRAT	3	8	1	10	-	12	4	30	34
GATA	1	12	2	57	1	44	4	113	117
GAZİ	4	3	24	17	2	22	30	42	72
GAZİANTEP	1	2	3	21	1	13	5	36	41
GAZİOSMANPAŞA	-	-	1	1	-	1	1	2	3
HACETTEPE	16	8	32	33	6	31	54	72	126
HARRAN	-	5	1	5	-	6	1	16	17
İNÖNÜ	2	8	3	19	2	20	7	47	54
İST.ÜNİV. CERRAHPAŞA	12	6	18	38	6	43	36	87	123
İSTANBUL ÜNİV. TIP FAK.	15	8	30	22	8	29	53	59	112
KARAEMLAS	2	1	3	5	1	5	6	11	17
KIRIKKALE	1	3	9	-	4	11	14	14	28
KOCAELİ	3	1	11	11	2	18	16	30	46
KARADENİZ	-	4	5	13	1	9	6	26	32
MALTEPE	-	-	3	1	-	-	3	1	4
MARMARA	4	1	21	11	9	12	34	24	58
MERSİN	4	2	3	5	5	12	12	19	31
ONDOKUZ MAYIS	-	5	4	18	3	10	7	33	40
OSMANGAZİ	2	6	8	13	4	12	14	31	45
PAMUKKALE	1	4	6	10	6	17	13	31	44
SELÇUK ÜNİV.MERAM	1	7	2	9	-	19	3	35	38
SELÇUK ÜNİV. SELÇUKLU	-	-	-	-	-	-	-	-	-
SÜLEYMAN DEMİREL	-	5	2	2	-	10	2	17	19
SÜTÇÜ İMAM	-	1	-	1	-	2	-	4	4
TRAKYA	1	-	4	12	1	10	6	22	28
UFUK	1	-	-	-	-	-	1	-	1
ULUDAĞ	8	6	11	9	6	17	25	32	57
YEDİTEPE	1	1	4	6	1	14	6	21	27
YÜZÜNCÜ YIL	-	3	-	20	-	10	-	33	33
TOPLAM	146	167	341	569	110	628	597	1364	1961

Tablo-5:Türkiye'de Tıp Fakültelerine Göre Yard. Doç. Dağılımı (TTB -2004)

FAKÜLTE ADI	Temel Tıp Bilimleri		Dahili Tıp Bilimleri		Cerrahi Tıp Bilimleri		Toplam		
	K	E	K	E	K	E	K	E	Top.
ABANT İZZET BAYSAL	1	1	3	11	3	7	7	19	26
ABANT İ. BAYSAL DÜZCE	4	5	5	25	5	19	14	49	63
ADNAN MENDERES	7	8	11	20	7	24	25	52	77
AFYON KOCATEPE	3	11	7	23	5	20	15	54	69
AKDENİZ	3	-	12	19	6	29	21	40	61
ANKARA	2	2	2	4	-	2	4	8	12
ATATÜRK	3	10	9	26	3	19	15	55	70
BAŞKENT	8	-	15	13	8	26	31	39	70
CELAL BAYAR	8	13	13	11	8	21	29	45	74
CUMHURİYET	9	6	7	17	2	25	18	48	66
ÇUKUROVA	4	7	18	28	6	11	28	46	74
DİCLE	1	6	6	38	4	26	11	70	81
DOKUZ EYLÜL	12	14	31	31	11	26	54	71	125
EGE	8	8	28	23	1	23	37	54	91
ERCİYES	2	5	7	19	5	24	14	48	62
FIRAT	7	16	8	34	3	24	18	74	92
GATA	-	17	1	55	-	52	1	124	125
GAZİ	4	3	5	9	7	20	16	32	48
GAZİANTEP	4	9	7	8	1	19	12	36	48
GAZİOSMANPAŞA	2	5	8	8	3	18	13	31	44
HACETTEPE	3	5	10	5	4	5	17	15	32
HARRAN	3	5	4	18	4	19	11	42	53
İNÖNÜ	7	9	11	24	7	33	25	66	91
İST.ÜNİV. CERRAHPAŞA	-	2	-	3	1	-	1	5	6
İSTANBUL ÜNİV. TIP FAK.	-	-	-	-	-	-	-	-	-
KARAEĞİR	4	10	14	29	7	27	25	66	91
KIRIKKALE	1	9	15	11	8	13	24	33	57
KOCAELİ	13	10	19	22	9	20	41	52	93
KARADENİZ	6	6	9	14	2	18	17	38	55
MALTEPE	6	1	2	3	-	-	8	4	12
MARMARA	7	2	10	14	6	14	23	30	53
MERSİN	12	6	23	26	7	35	42	67	109
ONDOKUZ MAYIS	4	10	24	26	7	22	35	58	93
OSMANGAZİ	12	5	10	16	3	18	25	39	64
PAMUKKALE	8	10	13	13	5	16	26	39	65
SELÇUK ÜNİV.MERAM	6	6	7	21	4	25	17	52	69
SELÇUK ÜNİV. SELÇUKLU	-	-	-	-	-	-	-	-	-
SÜLEYMAN DEMİREL	4	11	11	30	9	32	24	73	97
SÜTÇÜ İMAM	2	3	2	13	2	20	6	36	42
TRAKYA	8	7	9	31	9	22	26	60	86
UFUK	-	-	-	-	-	-	-	-	-
ULUDAĞ	5	10	12	9	7	7	24	26	50
YEDİTEPE	1	3	3	5	-	3	4	11	15
YÜZÜNCÜ YIL	-	8	2	25	1	24	3	57	60
TOPLAM	204	284	413	780	190	808	807	1864	2671

Tablo-6:Türkiye'de Tıp Fakültelerine Göre Öğr. Gör. Dağılımları (TTB –2004)

FAKÜLTE ADI	Temel Tıp Bilimleri		Dahili Tıp Bilimleri		Cerrahi Tıp Bilimleri		Toplam		
	K	E	K	E	K	E	K	E	Top.
ABANT İZZET BAYSAL	-	-	-	-	-	-	-	-	-
ABANT İ. BAYSAL DÜZCE	-	-	-	2	-	-	-	2	2
ADNAN MENDERES	-	-	-	-	-	-	-	-	-
AFYON KOCATEPE	1	-	-	1	-	-	1	1	2
AKDENİZ	4	2	5	10	2	2	11	14	25
ANKARA	4	2	4	-	1	-	9	2	11
ATATÜRK	-	-	1	4	-	-	1	4	5
BAŞKENT	9	-	29	20	6	32	44	52	96
CELAL BAYAR	-	-	-	1	-	-	-	1	1
CUMHURİYET	-	4	-	1	1	1	1	6	7
ÇUKUROVA	2	1	-	4	-	-	2	5	7
DİCLE	-	-	-	-	-	-	-	-	-
DOKUZ EYLÜL	3	4	9	3	5	3	17	10	27
EGE	4	1	2	1	-	-	6	2	8
ERCIYES	2	-	1	1	2	3	5	4	9
FIRAT	2	1	-	-	-	-	2	1	3
GATA	-	-	-	-	-	-	-	-	-
GAZİ	5	-	11	4	1	8	17	12	29
GAZİANTEP	-	-	-	-	-	1	0	1	1
GAZİOSMANPAŞA	-	-	-	-	-	-	-	-	-
HACETTEPE	13	5	16	7	8	16	37	28	65
HARRAN	-	2	2	1	-	2	2	5	7
İNÖNÜ	2	-	-	3	4	5	6	8	14
İST.ÜNİV. CERRAHPAŞA	-	-	-	-	-	-	-	-	-
İSTANBUL ÜNİV. TIP FAK.	-	-	-	-	-	-	-	-	-
KARAEĞLİ	1	-	-	-	-	-	1	-	1
KIRIKKALE	-	-	-	-	-	-	-	-	-
KOCAELİ	-	-	1	-	-	-	1	-	1
KARADENİZ	1	-	1	1	-	-	2	1	3
MALTEPE	1	-	-	-	-	-	1	-	1
MARMARA	3	3	8	6	1	-	12	9	21
MERSİN	2	1	-	-	-	-	2	1	3
ONDOKUZ MAYIS	-	-	-	-	-	1	-	1	1
OSMANGAZİ	-	-	2	9	2	1	4	10	14
PAMUKKALE	3	1	3	1	-	-	6	2	8
SELÇUK ÜNİV.MERAM	3	1	-	-	-	-	3	1	4
SELÇUK ÜNİV. SELÇUKLU	-	-	-	-	-	-	-	-	-
SÜLEYMAN DEMİREL	-	-	-	1	-	-	-	1	1
SÜTÇÜ İMAM	1	-	-	-	-	-	1	-	1
TRAKYA	2	1	-	-	-	-	3	-	3
UFUK	1	-	-	-	-	1	1	1	2
ULUDAĞ	-	-	-	-	-	-	-	-	-
YEDİTEPE	-	-	-	1	-	-	-	1	1
YÜZÜNCÜ YIL	-	-	-	-	-	-	-	-	-
TOPLAM	69	29	95	82	33	76	198	186	384

Tablo-7:Türkiye'de Tıp Fakültelerine Göre Uzman Dağılımları (TTB -2004)

FAKÜLTE ADI	Temel Tıp Bilimleri		Dahili Tıp Bilimleri		Cerrahi Tıp Bilimleri		Toplam		
	K	E	K	E	K	E	K	E	Top.
ABANT İZZET BAYSAL	-	-	-	-	-	-	-	-	-
ABANT İ. BAYSAL DÜZCE	-	-	-	2	-	3	-	5	5
ADNAN MENDERES	3	-	-	1	-	-	3	1	4
AFYON KOCATEPE	1	-	-	-	-	-	1	-	1
AKDENİZ	2	1	11	15	8	9	21	25	46
ANKARA	5	-	34	20	10	24	49	44	93
ATATÜRK	-	3	3	6	-	-	3	9	12
BAŞKENT	1	-	28	25	38	47	67	72	139
CELAL BAYAR	1	-	6	11	2	6	9	17	26
CUMHURİYET	-	1	1	1	1	1	2	3	5
ÇUKUROVA	4	4	6	6	4	1	14	11	25
DİCLE	4	2	2	2	1	1	7	5	12
DOKUZ EYLÜL	2	2	25	24	14	16	41	42	83
EGE	4	1	14	14	2	4	20	19	39
ERCIYES	-	4	-	-	-	-	-	4	4
FIRAT	-	1	2	9	1	3	3	13	16
GATA	-	9	-	19	1	11	1	39	40
GAZİ	4	1	16	13	6	1	26	15	41
GAZİANTEP	2	-	1	1	-	-	3	1	4
GAZİOSMANPAŞA	1	1	-	-	-	1	1	2	3
HACETTEPE	3	4	8	8	-	4	11	16	27
HARRAN	-	-	1	-	-	1	1	1	2
İNÖNÜ	2	-	1	2	-	-	3	2	5
İST.ÜNİV. CERRAHPAŞA	-	-	-	-	-	-	-	-	-
İSTANBUL ÜNİV. TIP FAK.	2	3	3	6	3	4	8	13	21
KARAEĞLMEZ	-	-	-	-	-	-	-	-	-
KIRIKKALE	-	-	-	-	-	-	-	-	-
KOCAELİ	-	-	2	1	-	2	2	3	5
KARADENİZ	2	-	2	1	1	4	5	5	10
MALTEPE	-	1	4	-	3	13	7	14	21
MARMARA	1	2	34	18	10	10	45	30	75
MERSİN	-	-	2	-	1	1	3	1	4
ONDOKUZ MAYIS	-	-	-	-	-	-	-	-	-
OSMANGAZİ	-	2	-	2	-	-	-	4	4
PAMUKKALE	1	1	6	4	2	1	9	6	15
SELÇUK ÜNİV.MERAM	1	-	-	-	-	-	1	-	1
SELÇUK ÜNİV. SELÇUKLU	-	-	-	-	-	-	-	-	-
SÜLEYMAN DEMİREL	-	-	-	2	-	4	-	6	6
SÜTÇÜ İMAM	-	-	1	-	1	-	2	-	2
TRAKYA	-	1	5	6	1	1	6	8	14
UFUK	-	1	-	-	-	-	-	1	1
ULUDAĞ	7	4	13	16	7	10	27	30	57
YEDİTEPE	-	1	-	6	2	3	2	10	12
YÜZÜNCÜ YIL	-	-	-	-	-	-	-	-	-
TOPLAM	53	50	231	241	119	186	403	477	880

Tablo-8:Türkiye'de Tıp Fakültelerine Göre Arş.Gör. Dağılımları (TTB -2004)

FAKÜLTE ADI	Temel Tıp Bilimleri		Dahili Tıp Bilimleri		Cerrahi Tıp Bilimleri		Toplam		
	K	E	K	E	K	E	K	E	Top.
ABANT İZZET BAYSAL	-	-	2	4	2	3	4	7	11
ABANT İ. BAYSAL DÜZCE	5	6	28	35	16	33	49	74	123
ADNAN MENDERES	9	6	53	34	25	41	87	81	168
AFYON KOCATEPE	8	2	18	18	12	31	38	51	89
AKDENİZ	20	11	83	101	49	100	152	212	364
ANKARA	27	16	151	85	65	110	243	211	454
ATATÜRK	12	13	50	88	21	94	83	195	278
BAŞKENT	-	1	86	72	34	66	120	139	259
CELAL BAYAR	14	9	68	41	32	51	114	101	215
CUMHURİYET	5	5	54	64	26	100	85	169	254
ÇUKUROVA	13	9	73	70	37	71	123	150	273
DİCLE	9	27	139	55	26	90	174	172	346
DOKUZ EYLÜL	30	14	124	121	40	117	194	252	446
EGE	24	15	119	82	51	134	194	231	425
ERCİYES	13	10	85	112	37	122	135	244	379
FIRAT	12	17	60	79	22	91	94	187	281
GATA	-	-	-	-	-	-	-	-	-
GAZİ	25	11	132	90	84	136	241	237	478
GAZİANTEP	8	4	31	55	18	63	57	122	179
GAZİOSMANPAŞA	1	2	8	10	2	6	11	18	29
HACETTEPE	36	26	184	144	76	124	296	294	590
HARRAN	-	4	13	27	10	41	23	72	95
İNÖNÜ	6	3	56	62	28	101	90	166	256
İST.ÜNİV.CERRAHPAŞA	-	-	-	-	-	-	-	-	-
İSTANBUL ÜNİV TIP FAK.	37	28	165	110	85	175	287	313	600
KARAEMLAS	6	5	30	29	17	35	53	69	122
KIRIKKALE	-	-	-	-	-	-	-	-	-
KOCAELİ	6	5	77	44	38	60	121	109	230
KARADENİZ	6	4	54	58	37	73	97	135	232
MALTEPE	2	-	7	7	3	6	12	13	25
MARMARA	24	11	98	46	45	65	167	122	289
MERSİN	11	11	37	48	22	65	70	124	194
ONDOKUZ MAYIS	15	10	105	98	48	97	168	205	373
OSMANGAZİ	17	6	78	51	38	84	133	141	274
PAMUKKALE	11	13	46	47	21	48	78	108	186
SELÇUK ÜNİV.MERAM	10	8	50	79	36	101	96	188	284
SELÇUK ÜNİV. SELÇUKLU	-	-	-	-	-	-	-	-	-
SÜLEYMAN DEMİREL	9	16	52	60	25	65	86	141	227
SÜTÇÜ İMAM	1	2	6	12	3	25	10	39	49
TRAKYA	16	14	92	83	30	94	138	191	329
UFUK	-	-	-	-	-	-	-	-	-
ULUDAĞ	37	38	118	107	53	115	208	260	468
YEDİTEPE	1	1	-	-	-	6	1	7	8
YÜZÜNCÜ YIL	3	5	30	77	14	60	47	142	189
TOPLAM	489	388	2662	2405	1228	2899	4379	5692	10071

Tablo-9:Türkiye'de Tıp Fakültelerine Göre Toplam Öğretim Elemanı (TTB-2004)

FAKÜLTE ADI	Temel Tıp Bilimleri		Dahili Tıp Bilimleri		Cerrahi Tıp Bilimleri		Toplam		
	K	E	K	E	K	E	K	E	Top.
ABANT İZZET BAYSAL	2	1	8	16	7	18	17	35	52
ABANT İ. BAYSAL DÜZCE	11	12	34	70	23	67	68	149	217
ADNAN MENDERES	22	17	73	73	37	83	132	173	305
AFYON KOCATEPE	13	14	27	47	19	58	59	119	178
AKDENİZ	46	31	134	202	77	184	257	417	674
ANKARA	65	46	297	225	113	256	475	527	1002
ATATÜRK	18	41	74	163	28	147	120	351	471
BAŞKENT	23	2	177	154	95	198	295	354	649
CELAL BAYAR	26	31	106	85	48	109	180	225	405
CUMHURİYET	23	29	72	108	35	149	130	286	416
ÇUKUROVA	35	44	128	167	63	152	226	363	589
DİCLE	24	60	152	125	31	137	207	322	529
DOKUZ EYLÜL	70	47	239	237	80	241	389	525	914
EGE	71	39	232	218	71	273	374	530	904
ERCİYES	27	31	104	190	47	195	178	416	594
FIRAT	24	51	72	144	28	138	124	333	457
GATA	1	46	3	179	2	142	6	367	373
GAZİ	60	29	229	179	106	257	395	465	860
GAZİANTEP	17	21	33	96	21	105	71	222	293
GAZİOSMANPAŞA	4	8	18	19	5	26	27	53	80
HACETTEPE	96	66	330	270	105	252	531	588	1119
HARRAN	3	18	22	53	15	74	40	145	185
İNÖNÜ	23	23	76	116	41	167	140	306	446
İST.ÜNİV.CERRAHPAŞA	40	45	78	145	37	177	155	367	522
İSTANBUL ÜNİV TIP FAK.	88	63	281	226	112	341	481	630	1111
KARAEMLAS	14	16	48	63	25	68	87	147	234
KIRIKKALE	2	12	25	12	12	28	39	52	91
KOCAELİ	23	22	119	95	51	118	193	235	428
KARADENİZ	15	22	75	104	44	129	134	255	389
MALTEPE	10	3	18	14	7	26	35	43	78
MARMARA	51	25	193	120	75	130	319	275	594
MERSİN	30	24	67	85	36	123	133	232	365
ONDOKUZ MAYIS	23	38	139	169	62	165	224	372	596
OSMANGAZİ	40	30	112	111	53	146	205	287	492
PAMUKKALE	25	31	77	81	35	89	137	201	338
SELÇUK ÜNİV.MERAM	26	38	67	140	43	186	136	364	500
SELÇUK ÜNİV. SELÇUKLU	-	-	-	-	-	-	-	-	-
SÜLEYMAN DEMİREL	14	35	68	106	35	117	117	258	375
SÜTÇÜ İMAM	4	6	9	27	6	48	19	81	100
TRAKYA	27	31	122	146	46	146	195	323	518
UFUK	3	1	-	2	-	5	3	8	11
ULUDAĞ	69	73	162	181	81	192	312	446	758
YEDİTEPE	11	10	7	24	3	40	21	74	95
YÜZÜNCÜ YIL	3	21	34	128	15	100	52	249	301
TOPLAM	1222	1253	4341	5115	1875	5802	7438	12170	19608*

*Prof.,Doç.,Yrd.Doç.,Öğr.Gör.,Uz.,Araş.Gör. dahil edilmiştir.

Tıp fakültelerinde 1 öğretim üyesine düşen öğrenci sayıları Tablo 10'da, tam ve yarı zamanlı çalışan öğretim üyeleri ise Tablo 11'de yer almaktadır.

Tablo-10: Türkiye'de Tıp Fakültelerine Göre Toplam Öğretim Üyesi, Öğrenci Sayıları ve 1 öğretim üyesine düşen öğrenci sayısı (TTB-2004)

FAKÜLTE ADI	Toplam Öğrenci Sayısı	Toplam Öğretim Üyesi Sayısı (Prof+Doç+Yard.Doç)	1 Öğretim Üyesine Düşen Öğrenci Sayısı
ABANT İZZET BAYSAL	27	40	0,7
ABANT İ. BAYSAL DÜZCE	191	86	2,2
ADNAN MENDERES	253	133	1,9
AFYON KOCATEPE	82	86	1,0
AKDENİZ	805	238	3,4
ANKARA	2170	444	4,9
ATATÜRK	780	176	4,4
BAŞKENT	215	155	1,4
CELAL BAYAR	314	163	1,9
CUMHURİYET	687	150	4,6
ÇUKUROVA	990	284	3,5
DİCLE	686	171	4,0
DOKUZ EYLÜL	934	358	2,6
EGE	1940	432	4,5
ERCİYES	1341	203	6,6
FIRAT	611	157	3,9
GATA	914	333	2,7
GAZİ	1242	312	4,0
GAZİANTEP	348	121	2,9
GAZİOSMANPAŞA	54	48	1,1
HACETTEPE	2039	437	4,7
HARRAN	154	81	1,9
İNÖNÜ	458	171	2,7
İST.ÜNİV.CERRAHPAŞA	2400	522	4,6
İSTANBUL ÜNİV TIP FAK.	2203	490	4,5
KARAEĞİR	118	111	1,1
KIRIKKALE	174	91	1,9
KOCAELİ	492	192	2,6
KARADENİZ	972	144	6,8
MALTEPE	136	31	4,4
MARMARA	866	209	4,1
MERSİN	237	164	1,4
ONDOKUZ MAYIS	1246	222	5,6
OSMANGAZİ	1097	200	5,5
PAMUKKALE	248	129	1,9
SELÇUK ÜNİV.MERAM	1045	211	5,0
SELÇUK ÜNİV. SELÇUKLU	128	-*	-
SÜLEYMAN DEMİREL	265	141	1,9
SÜTÇÜ İMAM	139	48	2,9
TRAKYA	978	174	5,6
UFUK	30	8	3,8
ULUDAĞ	1409	233	6,0
YEDİTEPE	247	74	3,3
YÜZÜNCÜ YIL	277	112	2,5
TOPLAM	31942	8285	3,9

*Öğretim üyeleri Selçuk Üniv. Meram Tıp Fakültesi kadrosundadır.

Tablo-11:Tıp Fakültelerinde Tam/Yarı Zamanlı Çalışan Profesör-5 Yıllık Doçent Sayıları

FAKÜLTE ADI		Tam Zamanlı		Yarı Zamanlı	
		K	E	K	E
ABANT İZZET BAYSAL	Profesör	3	3	-	-
	5 Yıllını Doldurmuş Doçent	1	2	-	-
	TOPLAM	4	5	-	-
ABANT İ.BAYSAL DÜZCE	Profesör	4	10	-	3
	5 Yıllını Doldurmuş Doçent	-	-	-	-
	TOPLAM	4	10	-	3
ADNAN MENDERES	Profesör	6	12	-	-
	5 Yıllını Doldurmuş Doçent	-	1	-	-
	TOPLAM	6	13	-	-
AKDENİZ	Profesör	29	65	2	13
	5 Yıllını Doldurmuş Doçent	-	-	-	-
	TOPLAM	29	65	2	13
ANKARA	Profesör	108	127	16	76
	5 Yıllını Doldurmuş Doçent	17	18	-	-
	TOPLAM	125	145	16	76
ATATÜRK	Profesör	6	50	2	8
	5 Yıllını Doldurmuş Doçent	2	5	-	-
	TOPLAM	8	55	2	8
BAŞKENT	Profesör	10	24	1	4
	5 Yıllını Doldurmuş Doçent	4	14	-	1
	TOPLAM	14	38	1	5
CELAL BAYAR	Profesör	8	19	-	4
	5 Yıllını Doldurmuş Doçent	1	8	-	-
	TOPLAM	9	27	-	4
CUMHURİYET	Profesör	15	34	-	1
	5 Yıllını Doldurmuş Doçent	1	6	-	-
	TOPLAM	16	40	-	1
ÇUKUROVA	Profesör	35	53	9	59
	5 Yıllını Doldurmuş Doçent	9	13	1	1
	TOPLAM	44	66	10	60
DİCLE	Profesör	7	32	-	6
	5 Yıllını Doldurmuş Doçent	5	24	-	1
	TOPLAM	12	56	-	7
DOKUZ EYLÜL	Profesör	53	68	2	37
	5 Yıllını Doldurmuş Doçent	-	-	-	-
	TOPLAM	53	68	2	37
EGE	Profesör	77	97	8	69
	5 Yıllını Doldurmuş Doçent	16	13	-	-
	TOPLAM	93	110	8	69
ERCİYES	Profesör	18	63	1	21
	5 Yıllını Doldurmuş Doçent	2	5	-	-
	TOPLAM	20	68	1	21
FIRAT	Profesör	3	25	-	3
	5 Yıllını Doldurmuş Doçent	2	2	-	-
	TOPLAM	5	27	-	3
GAZİ	Profesör	62	92	3	35
	5 Yıllını Doldurmuş Doçent	1	9	-	-
	TOPLAM	63	101	3	35
GAZİANTEP	Profesör	4	28	-	-
	5 Yıllını Doldurmuş Doçent	3	3	-	-
	TOPLAM	7	31	-	-

Tablo-11 (devamı):Tıp Fakültelerinde Tam/Yarı Zamanlı Çalışan Profesör-5 Yıllık Doçent Sayıları

FAKÜLTE ADI		Tam Zamanlı		Yarı Zamanlı	
		K	E	K	E
GAZİOSMANPAŞA	Profesör	1	-	-	-
	5 Yıllını Doldurmuş Doçent	-	-	-	-
	TOPLAM	1	-	-	-
HACETTEPE	Profesör	108	119	8	44
	5 Yıllını Doldurmuş Doçent	25	26	-	-
	TOPLAM	133	145	8	44
HARRAN	Profesör	2	9	-	-
	5 Yıllını Doldurmuş Doçent	-	2	-	-
	TOPLAM	2	11	-	-
İNÖNÜ	Profesör	9	17	-	-
	5 Yıllını Doldurmuş Doçent	-	14	-	-
	TOPLAM	9	31	-	-
İST.ÜNİV.CERRAHPAŞA	Profesör	88	149	30	126
	5 Yıllını Doldurmuş Doçent	13	38	-	4
	TOPLAM	101	187	30	130
İSTANBUL ÜNİV. TIP FAK.	Profesör	101	117	34	126
	5 Yıllını Doldurmuş Doçent	-	-	-	-
	TOPLAM	101	117	34	126
KARADENİZ	Profesör	7	50	-	-
	5 Yıllını Doldurmuş Doçent	1	7	-	-
	TOPLAM	8	57	-	-
KARAEMLAS	Profesör	2	1	-	-
	5 Yıllını Doldurmuş Doçent	-	2	-	-
	TOPLAM	2	3	-	-
KIRIKKALE	Profesör	1	5	-	-
	5 Yıllını Doldurmuş Doçent	-	-	-	-
	TOPLAM	1	5	-	-
KOCAELİ	Profesör	12	39	-	2
	5 Yıllını Doldurmuş Doçent	3	5	-	-
	TOPLAM	15	44	-	2
MALTEPE	Profesör	4	11	-	-
	5 Yıllını Doldurmuş Doçent	-	-	-	-
	TOPLAM	4	11	-	-
MARMARA	Profesör	30	25	8	35
	5 Yıllını Doldurmuş Doçent	8	3	-	-
	TOPLAM	38	28	8	35
MERSİN	Profesör	4	20	-	-
	5 Yıllını Doldurmuş Doçent	-	-	-	-
	TOPLAM	4	20	-	-
ONDOKUZ MAYIS	Profesör	13	63	1	12
	5 Yıllını Doldurmuş Doçent	4	24	-	-
	TOPLAM	17	87	1	12
OSMANGAZİ	Profesör	26	53	3	9
	5 Yıllını Doldurmuş Doçent	-	10	-	-
	TOPLAM	26	63	3	9
PAMUKKALE	Profesör	5	15	-	-
	5 Yıllını Doldurmuş Doçent	2	9	-	-
	TOPLAM	7	24	-	-
SELÇUK ÜNİV.MERAM	Profesör	14	70	1	19
	5 Yıllını Doldurmuş Doçent	-	1	-	1
	TOPLAM	14	71	1	20

Tablo-11 (devamı):Tıp Fakültelerinde Tam/Yarı Zamanlı Çalışan Profesör-5 Yıllık Doçent Sayıları

FAKÜLTE ADI		Tam Zamanlı		Yarı Zamanlı	
		K	E	K	E
SÜLEYMAN DEMİREL	Profesör	5	18	-	2
	5 Yıllını Doldurmuş Doçent	-	-	-	-
	TOPLAM	5	18	-	2
SÜTÇÜ İMAM	Profesör	-	2	-	-
	5 Yıllını Doldurmuş Doçent	-	2	-	-
	TOPLAM	-	4	-	-
TRAKYA	Profesör	17	41	1	1
	5 Yıllını Doldurmuş Doçent	1	4	-	-
	TOPLAM	18	45	1	1
UFUK	Profesör	1	6	-	-
	5 Yıllını Doldurmuş Doçent	-	-	1	-
	TOPLAM	1	6	1	-
ULUDAĞ	Profesör	17	83	1	26
	5 Yıllını Doldurmuş Doçent	3	8	-	-
	TOPLAM	20	91	1	26
YEDİTEPE	Profesör	3	12	5	12
	5 Yıllını Doldurmuş Doçent	3	3	3	7
	TOPLAM	6	15	8	19
YÜZÜNCÜ YIL	Profesör	2	17	-	-
	5 Yıllını Doldurmuş Doçent	-	4	-	-
	TOPLAM	2	21	-	-
TOPLAM	Profesör	920	1737	136	753
	5 Yıllını Doldurmuş Doçent	127	285	5	12
	TOPLAM	1047	2112	141	765

Tıp fakültelerinde tam ve yarı zamanlı çalışan öğretim üyelerinin fakültelere göre dağılımı ise Tablo-12'de yer almaktadır.

Tablo-12: Fakültelere Göre Profesör ve 5 Yıllını Doldurmuş Doçentlerin Tam Zamanlı Çalışma Oranları (TTB -2004)*

Tıp Fakültesinin Adı	Tam Zamanlı (sayı)*	Yarı Zamanlı (sayı)*	Tam Zamanlı Çalışma Oranı (%)*
Abant İzzet Baysal-Düzce	9	0	100,0
Abant İzzet Baysal-Bolu	14	3	82,4
Adnan Menderes	19	0	100,0
Akdeniz	94	15	86,2
Ankara	270	92	74,6
Atatürk	63	10	86,3
Başkent	52	6	89,7
Celal Bayar	36	4	90,0
Cumhuriyet	56	1	98,2
Çukurova	110	70	61,1
Dicle	68	7	90,7
Dokuz Eylül	121	39	75,6
Ege	203	77	72,5
Erciyes	88	22	80,0
Fırat	32	3	91,4
Gazi	164	38	81,2
Gaziantep	38	0	100,0
Gazi Osman Paşa	1	0	100,0
Hacettepe	278	52	84,2
Harran	13	0	100,0
İnönü	40	0	100,0
İÜ Cerrahpaşa Tıp	237	160	64,3
İÜ İstanbul Tıp	218	160	57,7
Karadeniz Teknik	65	0	100,0
Karaelmas	5	0	100,0
Kırıkkale	6	0	100,0
Kocaeli	59	2	96,7
Maltepe	15	0	100,0
Marmara	66	43	60,6
Mersin	24	0	100,0
Ondokuz Mayıs	104	13	88,9
Osman Gazi	89	12	88,1
Pamukkale	31	0	100,0
Selçuk	85	21	80,2
Süleyman Demirel	23	2	92,0
Sütçü İmam	4	0	100,0
Trakya	63	2	96,9
Ufuk	7	1	87,5
Uludağ	111	27	80,4
Yeditepe	21	27	46,7
Yüzüncü Yıl	23	0	100,0
TOPLAM	2839	913	75,8

*Afyon Kocatepe ve GATA verilerini ayrı ayrı bildirmemişlerdir.

*Profesör ve 5 yılını doldurmuş doçentler üzerinden hesaplanmıştır

2-Tıp Fakültelerindeki Eğitim Modelleri:

Tıp fakültelerinin uyguladığı eğitim modelleri, Probleme Dayalı Öğretim oranları ve müfredat komitelerinin varlığı Tablo 13 ile Tablo 15 arasında verilmiştir.

Tablo-13: Tıp Fakültelerinin Uyguladıkları Eğitim Modelleri ve Müfredatı (TTB-2004)

FAKÜLTE ADI	EĞİTİM MODELİ	EĞİTİM MÜFREDATI
ABANT İZZET BAYSAL	Klasik Eğitim	Klasik
ABANT İ. BAYSAL DÜZCE	Karma Eğitim	Entegre
ADNAN MENDERES	Karma Eğitim	Entegre, Probleme ve Topluma Dayalı
AFYON KOCATEPE	Klasik Eğitim	Klasik
AKDENİZ	Karma Eğitim	Entegre
ANKARA	Klasik (3-4-5. sınıf) ve Öğrenci Merkezli/Akif Eğitim (D:1-2)	Klasik (3-4-5. sınıf), Entegre ve Probleme Dayalı (D:1-2)
ATATÜRK	Karma Eğitim	Entegre
BAŞKENT	Karma Eğitim	Entegre
CELAL BAYAR	Karma Eğitim	Entegre
CUMHURİYET	Klasik Eğitim	Entegre
ÇUKUROVA	Karma Eğitim	Entegre
DİCLE	Karma Eğitim	Entegre
DOKUZ EYLÜL	Öğrenci Merkezli/Aktif Eğitim	Probleme Dayalı
EGE	Dikey ve yatay Entegre Eğitim	Entegre
ERCİYES	Klasik Eğitim	Entegre
FIRAT	Öğrenci Merkezli/Aktif Eğitim	Entegre
GATA	Klasik Eğitim ve (küçük gruplarla yapılan lab. çalışma)	Klasik (Disiplin temelli)
GAZİ	Karma Eğitim	Entegre
GAZİANTEP	Karma Eğitim	Entegre
GAZİOSMANPAŞA	?	?
HACETTEPE	Karma Eğitim	Entegre, Probleme Dayalı
HARRAN	Klasik Eğitim	Klasik
İNÖNÜ	Karma Eğitim	Entegre
İST.ÜNİV.CERRAHPAŞA	Klasik Eğitim	Klasik
İSTANBUL ÜNİV. TIP FAK.	Karma Eğitim	Klasik
KARAEMLAS	Karma Eğitim	Entegre
KIRIKKALE	Klasik Eğitim	Entegre
KOCAELİ	Karma Eğitim	Entegre
KARADENİZ	Karma Eğitim	Entegre
MALTEPE	Klasik Eğitim	Entegre
MARMARA	Karma Eğitim	Entegre
MERSİN	Klasik Eğitim	Entegre
ONDOKUZ MAYIS	Öğrenci Merkezli/Aktif Eğitim	Entegre, Probleme Dayalı
OSMANGAZİ	Klasik Eğitim	Entegre
PAMUKKALE	Öğrenci Merkezli/Aktif Eğitim	Probleme Dayalı
SELÇUK ÜNİV.MERAM	Klasik Eğitim	Entegre
SELÇUK ÜNİV. SELÇUKLU	Klasik Eğitim	Entegre
SÜLEYMAN DEMİREL	Klasik Eğitim	Entegre
SÜTÇÜ İMAM	Karma Eğitim	Entegre
TRAKYA	Klasik Eğitim	Klasik
UFUK	Karma Eğitim	Klasik
ULUDAĞ	Kredili Eğitim Sistemi	Entegre, Kredili Sistem
YEDİTEPE	Karma Eğitim	Entegre
YÜZÜNCÜ YIL	Klasik Eğitim	Entegre

Tablo 14: Karma Eğitim Modeli Uygulayan Tıp fakültelerinde Probleme Dayalı Öğretim oranları

FAKÜLTE ADI	Probleme Dayalı Öğretim Oranı
ABANT İZZET BAYSAL ÜNİV.DÜZCE TIP FAKÜLTESİ	%10
ADNAN MENDERES ÜNİV.TIP FAKÜLTESİ	%10
AKDENİZ ÜNİV.TIP FAKÜLTESİ	%10-%25
ANKARA ÜNİV.TIP FAKÜLTESİ	%10-%25 (Süre) %50-%75 (Öğrenim hedefleri, içerik)
ATATÜRK ÜNİV.TIP FAKÜLTESİ	%10
BAŞKENT ÜNİV.TIP FAKÜLTESİ	%10-%25
CELAL BAYAR ÜNİV.TIP FAKÜLTESİ	%10
ÇUKUROVA ÜNİV.TIP FAKÜLTESİ	%10
DİCLE ÜNİV.TIP FAKÜLTESİ	%10
GAZİ ÜNİV.TIP FAKÜLTESİ	%10
GAZİANTEP ÜNİV.TIP FAKÜLTESİ	%10-%25
HACETTEPE ÜNİV.TIP FAKÜLTESİ	%10-%25
İNÖNÜ ÜNİV.TIP FAKÜLTESİ	%10
İSTANBUL ÜNİVERSİTESİ TIP FAKÜLTESİ	%10
KARADENİZ TEKNİK ÜNİV.TIP FAKÜLTESİ	%10
KARAEĞLMEZ ÜNİV.TIP FAKÜLTESİ	%10
KOCAELİ ÜNİV.TIP FAKÜLTESİ	%10
MARMARA ÜNİV.TIP FAKÜLTESİ	%25-%50
SELÇUK ÜNİV.MERAM TIP FAKÜLTESİ	%10
SÜTÇÜ İMAM ÜNİV.TIP FAKÜLTESİ	%10-%25
UFUK ÜNİV.TIP FAKÜLTESİ	%10
ULUDAĞ ÜNİV.TIP FAKÜLTESİ	%10
YEDİTEPE ÜNİV.TIP FAKÜLTESİ	%25-%50

Tablo 15:Tıp fakültelerinin müfredat komisyonları ve çekirdek müfredat varlığı

FAKÜLTE ADI	MÜFREDAT KOMİSYONU VAR	MÜFREDAT GÖZDEN GEÇİRME	ULUSAL ÇEKİRDEK MÜFREDAT
ABANT İZZET BAYSAL ÜNİV. TIP FAK.	+	+	-
ABANT İZZET BAYSAL ÜNİV. DÜZCE TIP FAK.	+	+	+
ADNAN MENDERES ÜNİV.TIP FAKÜLTESİ	+	+	+
AFYON KOCATEPE ÜNİV.TIP FAKÜLTESİ	+	+	+
AKDENİZ ÜNİV.TIP FAKÜLTESİ	+	+	+
ANKARA ÜNİV.TIP FAKÜLTESİ	+	+	+
ATATÜRK ÜNİV.TIP FAKÜLTESİ	-	+	+
BAŞKENT ÜNİV.TIP FAKÜLTESİ	+	+	+
CELAL BAYAR ÜNİV.TIP FAKÜLTESİ	+	+	+
CUMHURİYET ÜNİV.TIP FAKÜLTESİ	+	+	+
ÇUKUROVA ÜNİV.TIP FAKÜLTESİ	+	+	+
DİCLE ÜNİV.TIP FAKÜLTESİ	+	+	+
DOKUZ EYLÜL ÜNİV.TIP FAKÜLTESİ	+	+	+
EGE ÜNİV.TIP FAKÜLTESİ	+	+	+
ERCİYES ÜNİV.TIP FAKÜLTESİ	+	+	+
FIRAT ÜNİV.TIP FAKÜLTESİ	+	+	+
GATA KOMUTANLIĞI	+	+	+
GAZİ ÜNİV.TIP FAKÜLTESİ	+	+	+
GAZİANTEP ÜNİV.TIP FAKÜLTESİ	+	+	+
GAZİOSMANPAŞA ÜNİV.TIP FAKÜLTESİ	-	-	+
HACETTEPE ÜNİV.TIP FAKÜLTESİ	+	+	+
HARRAN ÜNİV.TIP FAKÜLTESİ	+	+	+
İNÖNÜ ÜNİV.TIP FAKÜLTESİ	+	+	+
İST.ÜNİV.CERRAHPAŞA TIP FAKÜLTESİ	+	+	-
İSTANBUL ÜNİVERSİTESİ TIP FAKÜLTESİ	+	+	+
KARAEĞİRCİ ÜNİV.TIP FAKÜLTESİ	+	+	+
KIRIKKALE ÜNİV.TIP FAKÜLTESİ	+	+	+
KOCAELİ ÜNİV.TIP FAKÜLTESİ	+	+	+
KARADENİZ TEKNİK ÜNİV.TIP FAKÜLTESİ	+	+	+
MALTEPE ÜNİV.TIP FAKÜLTESİ	+	+	+
MARMARA ÜNİV.TIP FAKÜLTESİ	+	+	+
MERSİN ÜNİV.TIP FAKÜLTESİ	+	+	+
ONDOKUZ MAYIS ÜNİV.TIP FAKÜLTESİ	+	+	+
OSMANGAZİ ÜNİV.TIP FAKÜLTESİ	+	+	+
PAMUKKALE ÜNİV.TIP FAKÜLTESİ	+	+	+
SELÇUK ÜNİV.MERAM TIP FAKÜLTESİ	+	+	+
SÜLEYMAN DEMİREL ÜNİV.TIP FAKÜLTESİ	+	+	-
SÜTÇÜ İMAM ÜNİV.TIP FAKÜLTESİ	+	+	+
TRAKYA ÜNİV.TIP FAKÜLTESİ	+	+	+
UFUK ÜNİV.TIP FAKÜLTESİ	-	+	+
ULUDAĞ ÜNİV.TIP FAKÜLTESİ	+	+	+
YEDİTEPE ÜNİV.TIP FAKÜLTESİ	+	+	+
YÜZÜNCÜ YIL ÜNİV.TIP FAKÜLTESİ	+	+	-

3-Tıp Fakültelerinde Fiziksel ve Teknik Alt Yapı Durumu:

Tıp fakültelerinin fiziksel ve teknik donanımını gösteren, kütüphane, kitap, laboratuvar, mikroskop, kadavra, hastane, acil servis, yatak sayısı, bilgisayar ve internet bağlantıları Tablo 16 ile Tablo 24 arasında verilmiştir.

Tablo-16:Tıp Fakültelerinde Kütüphane Durumu (TTB –2004)

FAKÜLTE ADI	Tıp Kampüsü içinde TIP Kütüphanesi	Tıp Kampüsü içinde MERKEZ kütüphane	Tıp Kampüsü dışında MERKEZ kütüphane
ABANT İZZET BAYSAL ÜNİV. TIP FAKÜLTESİ			+
ABANT İZZET BAYSAL ÜNİV. DÜZCE TIP FAK.	+		
ADNAN MENDERES ÜNİV. TIP FAKÜLTESİ	+		+
AFYON KOCATEPE ÜNİV. TIP FAKÜLTESİ	+		
AKDENİZ ÜNİV. TIP FAKÜLTESİ		+	
ANKARA ÜNİV. TIP FAKÜLTESİ	+		
ATATÜRK ÜNİV. TIP FAKÜLTESİ	+		
BAŞKENT ÜNİV. TIP FAKÜLTESİ		+	
CELAL BAYAR ÜNİV. TIP FAKÜLTESİ	+		
CUMHURİYET ÜNİV. TIP FAKÜLTESİ		+	
ÇUKUROVA ÜNİV. TIP FAKÜLTESİ		+	
DİCLE ÜNİV. TIP FAKÜLTESİ	+	+	
DOKUZ EYLÜL ÜNİV. TIP FAKÜLTESİ	+		
EGE ÜNİV. TIP FAKÜLTESİ	+		
ERCİYES ÜNİV. TIP FAKÜLTESİ		+	
FIRAT ÜNİV. TIP FAKÜLTESİ			+
GATA KOMUTANLIĞI	+		
GAZİ ÜNİV. TIP FAKÜLTESİ			+
GAZİANTEP ÜNİV. TIP FAKÜLTESİ		+	
GAZİOSMANPAŞA ÜNİV. TIP FAKÜLTESİ			+
HACETTEPE ÜNİV. TIP FAKÜLTESİ	+		
HARRAN ÜNİV. TIP FAKÜLTESİ	+		
İNÖNÜ ÜNİV. TIP FAKÜLTESİ	+		
İST. ÜNİV. CERRAHPAŞA TIP FAKÜLTESİ	+		
İSTANBUL ÜNİVERSİTESİ TIP FAKÜLTESİ	+		
KARAEĞİRCİ ÜNİV. TIP FAKÜLTESİ			+
KIRIKKALE ÜNİV. TIP FAKÜLTESİ	+		
KOCAELİ ÜNİV. TIP FAKÜLTESİ	+		
KARADENİZ TEKNİK ÜNİV. TIP FAKÜLTESİ			+
MALTEPE ÜNİV. TIP FAKÜLTESİ	+		
MARMARA ÜNİV. TIP FAKÜLTESİ	+		
MERSİN ÜNİV. TIP FAKÜLTESİ		+	
ONDOKUZ MAYIS ÜNİV. TIP FAKÜLTESİ		+	
OSMANGAZİ ÜNİV. TIP FAKÜLTESİ	+		
PAMUKKALE ÜNİV. TIP FAKÜLTESİ	+		
SELÇUK ÜNİV. MERAM TIP FAKÜLTESİ	+		
SÜLEYMAN DEMİREL ÜNİV. TIP FAKÜLTESİ	+		
SÜTÇÜ İMAM ÜNİV. TIP FAKÜLTESİ	+		
TRAKYA ÜNİV. TIP FAKÜLTESİ	+		
UFUK ÜNİV. TIP FAKÜLTESİ		+	
ULUDAĞ ÜNİV. TIP FAKÜLTESİ	+	+	
YEDİTEPE ÜNİV. TIP FAKÜLTESİ	+		
YÜZÜNCÜ YIL ÜNİV. TIP FAKÜLTESİ	+		

Tablo-17:Tıp Fakülteleri Kütüphanelerinde Kitap, Dergi Durumu (TTB –2004)

FAKÜLTE ADI	TOPLAM KİTAP	1 öğrenci-ye düşen kitap*	YABANCI DERGİ	YERLİ DERGİ
ABANT İZZET BAYSAL ÜNİV. TIP FAK.	964	35,7	51	-
ABANT İ. BAYSAL ÜNİV. DÜZCE TIP FAK.	462	2,4		
ADNAN MENDERES ÜNİV.TIP FAKÜLTESİ	750	3,0	-	-
AFYON KOCATEPE ÜNİV.TIP FAKÜLTESİ	2337	28,5	3	20
AKDENİZ ÜNİV.TIP FAKÜLTESİ	4025	5,0	118	12
ANKARA ÜNİV.TIP FAKÜLTESİ	10528	4,9	147	67
ATATÜRK ÜNİV.TIP FAKÜLTESİ	1160	1,5	-	-
BAŞKENT ÜNİV.TIP FAKÜLTESİ	6338	29,5	136	3
CELAL BAYAR ÜNİV.TIP FAKÜLTESİ	2500	8,0	65	60
CUMHURİYET ÜNİV.TIP FAKÜLTESİ	5008	7,3	77	30
ÇUKUROVA ÜNİV.TIP FAKÜLTESİ	34000	34,3	180 Elektronik tabanlı olarak tam metnine ulaşılan dergi sayısı 3000	65
DICLE ÜNİV.TIP FAKÜLTESİ	116	0,2	79	Yok
DOKUZ EYLÜL ÜNİV.TIP FAKÜLTESİ	15800	16,9	189	12
EGE ÜNİV.TIP FAKÜLTESİ	27000	13,9	1461	59
ERCİYES ÜNİV.TIP FAKÜLTESİ	8832	6,6	81	40
FIRAT ÜNİV.TIP FAKÜLTESİ	5000	8,2	78	-
GATA KOMUTANLIĞI	20680	22,6	6169 (18 veri tabanı aboneliği içinde)	5 ve 100 adet abonelik dışı gelen
GAZİ ÜNİV.TIP FAKÜLTESİ	15363	12,4	218	137
GAZİANTEP ÜNİV.TIP FAKÜLTESİ	2544	7,3	104	13
GAZİOSMANPAŞA ÜNİV.TIP FAKÜLTESİ	?	?	?	?
HACETTEPE ÜNİV.TIP FAKÜLTESİ	44493	21,8	566	81
HARRAN ÜNİV.TIP FAKÜLTESİ	770	5,0	-	-
İNÖNÜ ÜNİV.TIP FAKÜLTESİ	530	1,2	134	20
İST.ÜNİV.CERRAHPAŞA TIP FAKÜLTESİ	23137	9,6	5000	114
İSTANBUL ÜNİVERSİTESİ TIP FAKÜLTESİ	19385	8,8	119	68
KARAEĞİL ÜNİV.TIP FAKÜLTESİ	?	?	?	?
KIRIKKALE ÜNİV.TIP FAKÜLTESİ	845	4,9	19	51
KOCAELİ ÜNİV.TIP FAKÜLTESİ	4298	8,7	2430	-
KARADENİZ TEKNİK ÜNİV.TIP FAKÜLTESİ	351	0,4	37	-
MALTEPE ÜNİV.TIP FAKÜLTESİ	627	4,6	-	-
MARMARA ÜNİV.TIP FAKÜLTESİ	10882	12,6	211	Yok
MERSİN ÜNİV.TIP FAKÜLTESİ	3031	12,8	9	85
ONDOKUZ MAYIS ÜNİV.TIP FAKÜLTESİ	5249	4,2	275	67
OSMANGAZİ ÜNİV.TIP FAKÜLTESİ	11769	10,7	133	-
PAMUKKALE ÜNİV.TIP FAKÜLTESİ	2900	11,7	-	-
SELÇUK ÜNİV.MERAM TIP FAKÜLTESİ	4817	4,6	22	37
SELÇUK ÜNİV. SELÇUKLU TIP FAKÜLTESİ	?	?	?	?
SÜLEYMAN DEMİREL ÜNİV.TIP FAKÜLTESİ	?	?	?	?
SÜTÇÜ İMAM ÜNİV.TIP FAKÜLTESİ	1200	8,6	12	20
TRAKYA ÜNİV.TIP FAKÜLTESİ	2500	2,6	92	+
UFUK ÜNİV.TIP FAKÜLTESİ	215	7,2	-	-
ULUDAĞ ÜNİV.TIP FAKÜLTESİ	17500	12,4	117	-
YEDİTEPE ÜNİV.TIP FAKÜLTESİ	4500	18,2	25	28
YÜZÜNCÜ YIL ÜNİV.TIP FAKÜLTESİ	?	?	?	?

*Tablo 2 ve 10'da yer alan toplam öğrenci sayıları üzerinden hesaplanmıştır.

Tablo 18: Tıp fakültelerinde öğrenci kullanımı için bulunan bilgisayar sayısı ve internet bağlantısı durumu

FAKÜLTE ADI	Bilgisayar Sayısı	İnternet bağlantısı olan bilgisayar
ABANT İZZET BAYSAL	-	-
ABANT İZZET BAYSAL ÜNİV.DÜZCE TIP FAK	6	6
ADNAN MENDERES ÜNİV.TIP FAKÜLTESİ	16	16
AFYON KOCATEPE ÜNİV.TIP FAKÜLTESİ	50	50
AKDENİZ ÜNİV.TIP FAKÜLTESİ	35	35
ANKARA ÜNİV.TIP FAKÜLTESİ	125	125
ATATÜRK ÜNİV.TIP FAKÜLTESİ	20	20
BAŞKENT ÜNİV.TIP FAKÜLTESİ	50	50
CELAL BAYAR ÜNİV.TIP FAKÜLTESİ	1*	1
CUMHURİYET ÜNİV.TIP FAKÜLTESİ	30	23
ÇUKUROVA ÜNİV.TIP FAKÜLTESİ	55	55
DİCLE ÜNİV.TIP FAKÜLTESİ	11	11
DOKUZ EYLÜL ÜNİV.TIP FAKÜLTESİ	70	70
EGE ÜNİV.TIP FAKÜLTESİ	40	40
ERCİYES ÜNİV.TIP FAKÜLTESİ	16	16
FIRAT ÜNİV.TIP FAKÜLTESİ	50	200
GATA KOMUTANLIĞI	146	136
GAZİ ÜNİV.TIP FAKÜLTESİ	30	30
GAZİANTEP ÜNİV.TIP FAKÜLTESİ	5	5
GAZİOSMANPAŞA ÜNİV.TIP FAKÜLTESİ	3	3
HACETTEPE ÜNİV.TIP FAKÜLTESİ	120	120
HARRAN ÜNİV.TIP FAKÜLTESİ	-	-
İNÖNÜ ÜNİV.TIP FAKÜLTESİ	-	-
İST.ÜNİV.CERRAHPAŞA TIP FAKÜLTESİ	22	22
İSTANBUL ÜNİVERSİTESİ TIP FAKÜLTESİ	75	75
KARAEĞİR ÜNİV.TIP FAKÜLTESİ	10	10
KIRIKKALE ÜNİV.TIP FAKÜLTESİ	3	3
KOCAELİ ÜNİV.TIP FAKÜLTESİ	18	18
KARADENİZ TEKNİK ÜNİV.TIP FAKÜLTESİ	47	47
MALTEPE ÜNİV.TIP FAKÜLTESİ	50	20
MARMARA ÜNİV.TIP FAKÜLTESİ	15	15
MERSİN ÜNİV.TIP FAKÜLTESİ	24	24
ONDOKUZ MAYIS ÜNİV.TIP FAKÜLTESİ	40	40
OSMANGAZİ ÜNİV.TIP FAKÜLTESİ	67	66
PAMUKKALE ÜNİV.TIP FAKÜLTESİ	5	5
SELÇUK ÜNİV.MERAM TIP FAKÜLTESİ	40	40
SELÇUK ÜNİV. SELÇUKLU TIP FAKÜLTESİ	?	?
SÜLEYMAN DEMİREL ÜNİV.TIP FAKÜLTESİ	2	2
SÜTÇÜ İMAM ÜNİV.TIP FAKÜLTESİ	31	31
TRAKYA ÜNİV.TIP FAKÜLTESİ	20	?
UFUK ÜNİV.TIP FAKÜLTESİ	32	?
ULUDAĞ ÜNİV.TIP FAKÜLTESİ	32	32
YEDİTEPE ÜNİV.TIP FAKÜLTESİ	60	?
YÜZÜNCÜ YIL ÜNİV.TIP FAKÜLTESİ	-	-

1* anabilgisayar 15 monitör

Tablo 19: Tıp fakültelerindeki anatomi laboratuvarı ve kadavra sayısı

FAKÜLTE ADI	ANAT. LAB.	KADAVR A	1 Kadavraya dü- şen D2 ögr.*
ABANT İZZET BAYSAL ÜNİV. TIP FAK.	+	-	-
ABANT İZZET BAYSAL ÜNİV.DÜZCE TIP FAK.	+	3	16,7
ADNAN MENDERES ÜNİV.TIP FAKÜLTESİ	+	2	32,0
AFYON KOCATEPE ÜNİV.TIP FAKÜLTESİ	+	2	20,5
AKDENİZ ÜNİV.TIP FAKÜLTESİ	+	9	15,2
ANKARA ÜNİV.TIP FAKÜLTESİ	+	25	7,3
ATATÜRK ÜNİV.TIP FAKÜLTESİ	+	4	37,8
BAŞKENT ÜNİV.TIP FAKÜLTESİ	+	5	8,8
CELAL BAYAR ÜNİV.TIP FAKÜLTESİ	+	4	12,3
CUMHURİYET ÜNİV.TIP FAKÜLTESİ	+	2	66,0
ÇUKUROVA ÜNİV.TIP FAKÜLTESİ	+	2	83,0
DİCLE ÜNİV.TIP FAKÜLTESİ	+	-	-
DOKUZ EYLÜL ÜNİV.TIP FAKÜLTESİ	+	10	14,4
EGE ÜNİV.TIP FAKÜLTESİ	+	10	38,7
ERCIYES ÜNİV.TIP FAKÜLTESİ	+	5	45,2
FIRAT ÜNİV.TIP FAKÜLTESİ	+	3	36,7
GATA KOMUTANLIĞI	+	5	35,6
GAZİ ÜNİV.TIP FAKÜLTESİ	+	6	32,8
GAZİANTEP ÜNİV.TIP FAKÜLTESİ	+	2	35,5
GAZİOSMANPAŞA ÜNİV.TIP FAKÜLTESİ	-	-	-
HACETTEPE ÜNİV.TIP FAKÜLTESİ	+	8	35,9
HARRAN ÜNİV.TIP FAKÜLTESİ	+	-	-
İNÖNÜ ÜNİV.TIP FAKÜLTESİ	+	1	81,0
İST.ÜNİV.CERRAHPAŞA TIP FAKÜLTESİ	+	11	38,0
İSTANBUL ÜNİVERSİTESİ TIP FAKÜLTESİ	+	7	50,9
KARAEĞİR ÜNİV.TIP FAKÜLTESİ	+	3	9,0
KIRIKKALE ÜNİV.TIP FAKÜLTESİ	-	-	-
KOCAELİ ÜNİV.TIP FAKÜLTESİ	+	1	93,0
KARADENİZ TEKNİK ÜNİV.TIP FAKÜLTESİ	+	9	10,4
MALTEPE ÜNİV.TIP FAKÜLTESİ	+	-	-
MARMARA ÜNİV.TIP FAKÜLTESİ	+	48	3,0
MERSİN ÜNİV.TIP FAKÜLTESİ	+	7	7,6
ONDOKUZ MAYIS ÜNİV.TIP FAKÜLTESİ	+	8	26,6
OSMANGAZİ ÜNİV.TIP FAKÜLTESİ	+	2	102,0
PAMUKKALE ÜNİV.TIP FAKÜLTESİ	+	4	12,5
SELÇUK ÜNİV.MERAM TIP FAKÜLTESİ	+	3	51,7
SELÇUK ÜNİV. SELÇUKLU TIP FAKÜLTESİ	-	-	-
SÜLEYMAN DEMİREL ÜNİV.TIP FAKÜLTESİ	+	1	45,0
SÜTÇÜ İMAM ÜNİV.TIP FAKÜLTESİ	-	-	-
TRAKYA ÜNİV.TIP FAKÜLTESİ	+	4	47,0
UFUK ÜNİV.TIP FAKÜLTESİ	+	1	-
ULUDAĞ ÜNİV.TIP FAKÜLTESİ	+	5	11,8
YEDİTEPE ÜNİV.TIP FAKÜLTESİ	+	1	50,0
YÜZÜNCÜ YIL ÜNİV.TIP FAKÜLTESİ	+	-	-

*Tablo 2 'de yer alan D2 öğrenci sayıları üzerinden hesaplanmıştır.

Tablo 20: Temel Bilimler Laboratuvarı Olan Tıp fakültelerinde mikroskop sayısı

FAKÜLTE ADI	Mikroskop sayısı	1 mikroskop başına düşen Dönem 1,2,3 ögr*
ABANT İZZET BAYSAL ÜNİV.İ TIP FAK.	15	1,8
ABANT İZZET BAYSAL ÜNİV.DÜZCE TIP FAK.	20	5,9
ADNAN MENDERES ÜNİV.TIP FAKÜLTESİ	25	7,1
AFYON KOCATEPE ÜNİV.TIP FAKÜLTESİ	23	3,6
AKDENİZ ÜNİV.TIP FAKÜLTESİ	158	2,3
ANKARA ÜNİV.TIP FAKÜLTESİ	408	2,4
BAŞKENT ÜNİV.TIP FAKÜLTESİ	51	2,6
CELAL BAYAR ÜNİV.TIP FAKÜLTESİ	25	7,2
CUMHURİYET ÜNİV.TIP FAKÜLTESİ	212	1,9
ÇUKUROVA ÜNİV.TIP FAKÜLTESİ	160	3,1
DİCLE ÜNİV.TIP FAKÜLTESİ	35	9,6
DOKUZ EYLÜL ÜNİV.TIP FAKÜLTESİ	37	11,6
EGE ÜNİV.TIP FAKÜLTESİ	245	3,9
ERCIYES ÜNİV.TIP FAKÜLTESİ	222	3,1
FIRAT ÜNİV.TIP FAKÜLTESİ	50	6,1
GATA KOMUTANLIĞI	100	4,5
GAZİ ÜNİV.TIP FAKÜLTESİ	199	3,2
GAZİANTEP ÜNİV.TIP FAKÜLTESİ	69	2,2
HACETTEPE ÜNİV.TIP FAKÜLTESİ	1000	1,0
HARRAN ÜNİV.TIP FAKÜLTESİ	10	8,8
İNÖNÜ ÜNİV.TIP FAKÜLTESİ	41	5,1
İST.ÜNİV.CERRAHPAŞA TIP FAKÜLTESİ	75	15,7
İSTANBUL ÜNİVERSİTESİ TIP FAKÜLTESİ	149	7,2
KARAEMLAS ÜNİV.TIP FAKÜLTESİ	10	7,8
KIRIKKALE ÜNİV.TIP FAKÜLTESİ	8	13,0
KOCAELİ ÜNİV.TIP FAKÜLTESİ	90	2,7
KARADENİZ TEKNİK ÜNİV.TIP FAKÜLTESİ	25	18,1
MALTEPE ÜNİV.TIP FAKÜLTESİ	20	4,1
MERSİN ÜNİV.TIP FAKÜLTESİ	35	4,3
ONDOKUZ MAYIS ÜNİV.TIP FAKÜLTESİ	210	2,4
OSMANGAZİ ÜNİV.TIP FAKÜLTESİ	320	1,7
PAMUKKALE ÜNİV.TIP FAKÜLTESİ	39	3,5
SELÇUK ÜNİV.MERAM TIP FAKÜLTESİ	184	2,8
SÜLEYMAN DEMİREL ÜNİV.TIP FAKÜLTESİ	16	8,9
SÜTÇÜ İMAM ÜNİV.TIP FAKÜLTESİ	11	8,0
TRAKYA ÜNİV.TIP FAKÜLTESİ	100	5,1
UFUK ÜNİV.TIP FAKÜLTESİ	34	0,8
ULUDAĞ ÜNİV.TIP FAKÜLTESİ	203	2,8
YEDİTEPE ÜNİV.TIP FAKÜLTESİ	80	1,8

*Tablo 2 'de yer alan D1,2,3 öğrenci sayıları üzerinden hesaplanmıştır.

Tablo 21: Tıp fakültelerindeki patoloji laboratuvarı durumu ve mikroskop sayıları

FAKÜLTE AD-PATOLOJİ LAB.	VAR	MİKROSKOP
ABANT İZZET BAYSAL ÜNİV.İZZET BAYSAL TIP FAK.	+	2
ABANT İZZET BAYSAL ÜNİV.DÜZCE TIP FAKÜLTESİ	+	4
ADNAN MENDERES ÜNİV.TIP FAKÜLTESİ	+	?
AFYON KOCATEPE ÜNİV.TIP FAKÜLTESİ	+	15
AKDENİZ ÜNİV.TIP FAKÜLTESİ	+	?
ANKARA ÜNİV.TIP FAKÜLTESİ	+	93
ATATÜRK ÜNİV.TIP FAKÜLTESİ	+	63
BAŞKENT ÜNİV.TIP FAKÜLTESİ	+	7
CELAL BAYAR ÜNİV.TIP FAKÜLTESİ	+	18
CUMHURİYET ÜNİV.TIP FAKÜLTESİ	+	4
ÇUKUROVA ÜNİV.TIP FAKÜLTESİ	+	92
DİCLE ÜNİV.TIP FAKÜLTESİ	+	25
DOKUZ EYLÜL ÜNİV.TIP FAKÜLTESİ	+	98
EGE ÜNİV.TIP FAKÜLTESİ	-	-
ERCİYES ÜNİV.TIP FAKÜLTESİ	+	97
FIRAT ÜNİV.TIP FAKÜLTESİ	+	12
GATA KOMUTANLIĞI	-	-
GAZİ ÜNİV.TIP FAKÜLTESİ	+	-
GAZİANTEP ÜNİV.TIP FAKÜLTESİ	+	5
GAZİOSMANPAŞA ÜNİV.TIP FAKÜLTESİ	+	-
HACETTEPE ÜNİV.TIP FAKÜLTESİ	+	1000
HARRAN ÜNİV.TIP FAKÜLTESİ	+	4
İNÖNÜ ÜNİV.TIP FAKÜLTESİ	+	42
İST.ÜNİV.CERRAHPAŞA TIP FAKÜLTESİ	?	?
İSTANBUL ÜNİVERSİTESİ TIP FAKÜLTESİ	+	125
KARAEĞİR ÜNİV.TIP FAKÜLTESİ	+	10
KIRIKKALE ÜNİV.TIP FAKÜLTESİ	+	4
KOCAELİ ÜNİV.TIP FAKÜLTESİ	+	8
KARADENİZ TEKNİK ÜNİV.TIP FAKÜLTESİ	+	25
MALTEPE ÜNİV.TIP FAKÜLTESİ	+	20
MARMARA ÜNİV.TIP FAKÜLTESİ	-	-
MERSİN ÜNİV.TIP FAKÜLTESİ	+	35
ONDOKUZ MAYIS ÜNİV.TIP FAKÜLTESİ	+	8
OSMANGAZİ ÜNİV.TIP FAKÜLTESİ	-	-
PAMUKKALE ÜNİV.TIP FAKÜLTESİ	+	4
SELÇUK ÜNİV.MERAM TIP FAKÜLTESİ	+	-
SELÇUK ÜNİV. SELÇUKLU TIP FAKÜLTESİ	-	-
SÜLEYMAN DEMİREL ÜNİV.TIP FAKÜLTESİ	+	5
SÜTÇÜ İMAM ÜNİV.TIP FAKÜLTESİ	+	3
TRAKYA ÜNİV.TIP FAKÜLTESİ	+	50
UFUK ÜNİV.TIP FAKÜLTESİ	-	-
ULUDAĞ ÜNİV.TIP FAKÜLTESİ	+	60
YEDİTEPE ÜNİV.TIP FAKÜLTESİ	+	70
YÜZÜNCÜ YIL ÜNİV.TIP FAKÜLTESİ	+	-

Tablo 22: Tıp fakültelerinde laboratuvar kullanımı

FAKÜLTE ADI	Multi-disipliner	Her AD. Ayrı Lab.Sahip
ABANT İZZET BAYSAL ÜNİV.İZZET BAYSAL TIP FAK.	+	
ABANT İZZET BAYSAL ÜNİV.DÜZCE TIP FAK.		+
ADNAN MENDERES ÜNİV.TIP FAKÜLTESİ	+	
AFYON KOCATEPE ÜNİV.TIP FAKÜLTESİ		+
AKDENİZ ÜNİV.TIP FAKÜLTESİ	+	
ANKARA ÜNİV.TIP FAKÜLTESİ	+	+
ATATÜRK ÜNİV.TIP FAKÜLTESİ		+
BAŞKENT ÜNİV.TIP FAKÜLTESİ		+
CELAL BAYAR ÜNİV.TIP FAKÜLTESİ	+	
CUMHURİYET ÜNİV.TIP FAKÜLTESİ	+	
ÇUKUROVA ÜNİV.TIP FAKÜLTESİ	+	
DİCLE ÜNİV.TIP FAKÜLTESİ	+	
DOKUZ EYLÜL ÜNİV.TIP FAKÜLTESİ	+	
EGE ÜNİV.TIP FAKÜLTESİ	+	
ERCİYES ÜNİV.TIP FAKÜLTESİ		+
FIRAT ÜNİV.TIP FAKÜLTESİ	+	
GATA KOMUTANLIĞI	+	
GAZİ ÜNİV.TIP FAKÜLTESİ	+	
GAZİANTEP ÜNİV.TIP FAKÜLTESİ	+	
GAZİOSMANPAŞA ÜNİV.TIP FAKÜLTESİ	+	
HACETTEPE ÜNİV.TIP FAKÜLTESİ	+	
HARRAN ÜNİV.TIP FAKÜLTESİ		+
İNÖNÜ ÜNİV.TIP FAKÜLTESİ	+	
İST.ÜNİV.CERRAHPAŞA TIP FAKÜLTESİ		+
İSTANBUL ÜNİVERSİTESİ TIP FAKÜLTESİ		+
KARAEĞİR ÜNİV.TIP FAKÜLTESİ	+	
KIRIKKALE ÜNİV.TIP FAKÜLTESİ	+	+
KOCAELİ ÜNİV.TIP FAKÜLTESİ		+
KARADENİZ TEKNİK ÜNİV.TIP FAKÜLTESİ	+	
MALTEPE ÜNİV.TIP FAKÜLTESİ	+	
MARMARA ÜNİV.TIP FAKÜLTESİ	+	
MERSİN ÜNİV.TIP FAKÜLTESİ	+	
ONDOKUZ MAYIS ÜNİV.TIP FAKÜLTESİ	+	
OSMANGAZİ ÜNİV.TIP FAKÜLTESİ	+	
PAMUKKALE ÜNİV.TIP FAKÜLTESİ		+
SELÇUK ÜNİV.MERAM TIP FAKÜLTESİ	+	
SELÇUK ÜNİV. SELÇUKLU TIP FAKÜLTESİ	-	-
SÜLEYMAN DEMİREL ÜNİV.TIP FAKÜLTESİ	+	
SÜTÇÜ İMAM ÜNİV.TIP FAKÜLTESİ		+
TRAKYA ÜNİV.TIP FAKÜLTESİ		+
UFUK ÜNİV.TIP FAKÜLTESİ	+	
ULUDAĞ ÜNİV.TIP FAKÜLTESİ		+
YEDİTEPE ÜNİV.TIP FAKÜLTESİ	+	+
YÜZÜNCÜ YIL ÜNİV.TIP FAKÜLTESİ	+	

Tablo 23: Tıp fakültelerinde Mesleki Beceriler Laboratuvarlarının Durumu

FAKÜLTE ADI	VAR	KADROSU (AÇIKLAMA)	YOK KURULMASI DÜŞÜNÜ- MÜYOR	YOK KURULMASI DÜŞÜNÜ- LÜYOR
ABANT İZZET BAYSAL				+
ABANT İ BAYSAL DÜZCE			+	
ADNAN MENDERES	+	20		
AFYON KOCATEPE	+	11		
AKDENİZ	+	2		
ANKARA	+	1 (gereksinime göre öğretim ele- manları görev yapmaktadır)		
ATATÜRK	+	3		
BAŞKENT	+	4		
CELAL BAYAR	+	40		
CUMHURİYET	+	4		
ÇUKUROVA	+	Konuyla ilgili öğretim üyeleri ders vermektedir.		
DİCLE				+
DOKUZ EYLÜL	+	5		
EGE	+	8		
ERCİYES	+	2		
FIRAT	+	2		
GATA				+
GAZİ	+	10		
GAZİANTEP	+	ilgili anabilim dalı öğretim ele- manları tam kadrosuyla eğitim yapmakta.		
GAZİOSMANPAŞA				+
HACETTEPE	+	2		
HARRAN				+
İNÖNÜ	+	13		
İST.ÜNİV.CERRAHPAŞA	+	-		
İSTANBUL ÜNİV. TIP FAK.	+	Her AD.'den temsilci var.		
KARAEĞİRCİ				+
KIRIKKALE	-	Eğitimle ilgili AD kontrolündedir	-	-
KOCAELİ	+	5		
KARADENİZ	+	-		
MALTEPE				+
MARMARA	+	4		
MERSİN				+
ONDOKUZ MAYIS	+	4		
OSMANGAZİ	+	5		
PAMUKKALE	+	138		
SELÇUK ÜNİV.MERAM				+
SELÇUK ÜNİV. SELÇUKLU	-	-	-	-
SÜLEYMAN DEMİREL				+
SÜTÇÜ İMAM			+	
TRAKYA	+	4		
UFUK				+
ULUDAĞ	+	6		
YEDİTEPE	+	3		
YÜZÜNCÜ YIL			+	

Tablo 24: Tıp fakültelerindeki hastane, acil servis ve yatak sayısı

FAKÜLTE ADI	Hastane	Acil	Toplam Yatak	1 D4-5 öğrencisine düşen hasta yatağı
ABANT İZZET BAYSAL ÜNİV. TIP FAK.	+	+	250	?
ABANT İ. BAYSAL ÜNİV.DÜZCE TIP FAK.	+	+	200	3,9
ADNAN MENDERES ÜNİV.TIP FAK.	+	+	200	3,5
AFYON KOCATEPE ÜNİV.TIP FAK.	+	-	200	?
AKDENİZ ÜNİV.TIP FAKÜLTESİ	+	+	650	2,5
ANKARA ÜNİV.TIP FAKÜLTESİ	+	+	2208	3,1
ATATÜRK ÜNİV.TIP FAKÜLTESİ	+	+	1250	5,2
BAŞKENT ÜNİV.TIP FAKÜLTESİ	+	+	986	17,9
CELAL BAYAR ÜNİV.TIP FAKÜLTESİ	+	+	?	?
CUMHURİYET ÜNİV.TIP FAKÜLTESİ	+	+	720	4,0
ÇUKUROVA ÜNİV.TIP FAKÜLTESİ	+	+	1642	5,1
DİCLE ÜNİV.TIP FAKÜLTESİ	+	+	1400	5,6
DOKUZ EYLÜL ÜNİV.TIP FAKÜLTESİ	+	+	?	?
EGE ÜNİV.TIP FAKÜLTESİ	+	+	?	?
ERCİYES ÜNİV.TIP FAKÜLTESİ	+	+	1350	3,0
FIRAT ÜNİV.TIP FAKÜLTESİ	+	+	720	3,1
GATA KOMUTANLIĞI	+	+	1200	3,7
GAZİ ÜNİV.TIP FAKÜLTESİ	+	+	1280	3,8
GAZİANTEP ÜNİV.TIP FAKÜLTESİ	+	+	342	3,1
GAZİOSMANPAŞA ÜNİV.TIP FAKÜLTESİ	+	?	102	?
HACETTEPE ÜNİV.TIP FAKÜLTESİ	+	+	1157	1,9
HARRAN ÜNİV.TIP FAKÜLTESİ	+	+	210	4,7
İNÖNÜ ÜNİV.TIP FAKÜLTESİ	+	+	700	5,1
İST.ÜNİV.CERRAHPAŞA TIP FAKÜLTESİ	+	+	1612	1,6
İSTANBUL ÜNİVERSİTESİ TIP FAKÜLTESİ	+	+	1800	2,3
KARAEĞLMEZ ÜNİV.TIP FAKÜLTESİ	+	+	210	10,0
KIRIKKALE ÜNİV.TIP FAKÜLTESİ	+	-	135	2,6
KOCAELİ ÜNİV.TIP FAKÜLTESİ	+	+	440	2,6
KARADENİZ TEKNİK ÜNİV.TIP FAKÜLTESİ	+	+	520	1,6
MALTEPE ÜNİV.TIP FAKÜLTESİ	+	+	158	?
MARMARA ÜNİV.TIP FAKÜLTESİ	+	+	406	1,9
MERSİN ÜNİV.TIP FAKÜLTESİ	+	+	400	5,4
ONDOKUZ MAYIS ÜNİV.TIP FAKÜLTESİ	+	+	792	1,7
OSMANGAZİ ÜNİV.TIP FAKÜLTESİ	+	+	960	2,5
PAMUKKALE ÜNİV.TIP FAKÜLTESİ	+	+	250	3,1
SELÇUK ÜNİV.MERAM TIP FAKÜLTESİ	+	+	?	?
SELÇUK ÜNİV. SELÇUKLU TIP FAKÜLTESİ	?	?	?	?
SÜLEYMAN DEMİREL ÜNİV.TIP FAKÜLTESİ	+	+	?	?
SÜTÇÜ İMAM ÜNİV.TIP FAKÜLTESİ	+	+	110	2,7
TRAKYA ÜNİV.TIP FAKÜLTESİ	+	+	925	3,1
UFUK ÜNİV.TIP FAKÜLTESİ	+	+	320	?
ULUDAĞ ÜNİV.TIP FAKÜLTESİ	+	+	1000	2,0
YEDİTEPE ÜNİV.TIP FAKÜLTESİ	?	?	?	?
YÜZÜNCÜ YIL ÜNİV.TIP FAKÜLTESİ	+	+	550	7,5

*Tablo 2 'de yer alan D 4,5 öğrenci sayıları üzerinden hesaplanmıştır.

Tablo 25:Tıp fakültelerinde eğitimde başka hastanelerden yararlanma durumu

FAKÜLTE ADI	YARARLANILAN HASTANELER
ADNAN MENDERES	İnternlik Acil Tıp İçin Aydın Devlet Hastanesi ile Kadın Hastalıkları ve Doğum için Aydın Doğumevi
AKDENİZ	Kadın Hastalıkları ve Doğum Stajlarında Sosyal Sigortalar Hastanesi, Enfeksiyon ve Klinik Mikrobiyoloji Stajlarında Devlet Hastanesi, 1 aylık Seçmeli Stajlar için Eğitim Hastaneleri Kullanılmaktadır.
ANKARA	3.sınıfta yapılan 1 aylık yaz stajlarında diğer hastaneler kullanılmaktadır. Alan Çalışmaları İçin:1-Gülhane Askeri Tıp Akademisi Rehabilitasyon Merkezi, 2-Zekai Tahir Burak Kadın Hastanesi, 3-Devlet Demir Yolları Hastanesi, 4-Belediye Hastanesi, 5-Dr. Nusret Karasu Göğüs Hastalıkları Verem Savaş Dernek Hastanesi, 6-Etilik SSK Eğitim İhtisas Hastanesi, 7-Deri ve Zührevi Hastalıkları Hastanesi, 8-Sağlık Ocakları, 9-Verem Savaş Dispanserleri
EGE	İntörlük yılında Çocuk Sağlığı ve Hast.-Çocuk Hastanesi, SSK Hastanesi, Kadın Hast ve Doğum, SSK Doğumevi
GAZİ	4.ve 6.sınıflarda SSK Etilik Doğumevi ve Zübeyde Hanım Doğumevi
HARRAN	Kadın Hastalıkları ve Doğum Stajında Şanlıurfa Doğum ve Çocuk Bakımevi
İSTANBUL ÜNİV. TIP FAKÜLTESİ	Kadın Hastalıkları ve Doğum Stajında Süleymaniye Doğum-Kadın ve Çocuk Hastalıkları Eğitim ve Araştırma Hastanesi
KIRIKKALE	Kadın Doğum, Pediatri, Acil Servis eğitimleri için (intörn dönemi) SSK, Sami Ulus, İbni Sina Hastaneleri
MARMARA	SB. Zeynep Kamil kadın hast.ve doğum hastanesi (kadın doğum stajı) - meslek hastalıkları hastanesi (halk sağlığı stajı) -lepra hastanesi (dermatoloji stajı içinde 1 gün lepra dersi),- adli tıp kurum başkanlığı (adli tıp stajı+otopsi)
PAMUKKALE	Dönem I,II,III'de Denizli'de yer alan tüm sağlık kuruluşları
SÜTÇÜ İMAM	Devlet Hastanesi Jinekoloji ve Obstetrik
YEDİTEPE	Haydarpaşa Numune , Kartal, Zeynep Kamil, Cerrahpaşa, Çapa

4-Tıp Fakültelerinde Bazı Anabilim Dallarının Durumu:

Tıp Eğitimi, Adli Tıp ve Etik, Deontoloji, Tıp Tarihi anabilim dalları Tablo 26-28’de verilmiştir.

Tablo 26:Tıp fakültelerinde tıp eğitimi anabilim dalı bulunma durumu

FAKÜLTE ADI	TIP EĞİTİMİ AD VAR	KADROSU (kişi)	TIP EĞİTİMİ AD YOK	
			KURULMASI DÜŞÜNÜLMÜYOR	KURULMASI DÜŞÜNÜLÜYOR
ABANT İZZET BAYSAL ÜNİV. TIP FAK.			+	
ABANT İ BAYSAL DÜZCE TIP FAK.				+
ADNAN MENDERES			+	
AFYON KOCATEPE				+
AKDENİZ ÜNİV.TIP FAKÜLTESİ	+	5		
ANKARA ÜNİV.TIP FAKÜLTESİ	+	11		
ATATÜRK ÜNİV.TIP FAKÜLTESİ	+	1		
BAŞKENT ÜNİV.TIP FAKÜLTESİ				+
CELAL BAYAR ÜNİV.TIP FAKÜLTESİ			+	
CUMHURİYET ÜNİV.TIP FAKÜLTESİ	+	1		
ÇUKUROVA ÜNİV.TIP FAKÜLTESİ	*	?		
DİCLE ÜNİV.TIP FAKÜLTESİ				+
DOKUZ EYLÜL ÜNİV.TIP FAKÜLTESİ	+	5		
EGE ÜNİV.TIP FAKÜLTESİ	+	8		
ERCİYES ÜNİV.TIP FAKÜLTESİ	+	2		
FIRAT ÜNİV.TIP FAKÜLTESİ	+	3		
GATA KOMUTANLIĞI				+
GAZİ ÜNİV.TIP FAKÜLTESİ				+
GAZİANTEP ÜNİV.TIP FAKÜLTESİ			+	
GAZİOSMANPAŞA ÜNİV.TIP FAK.				+
HACETTEPE ÜNİV.TIP FAKÜLTESİ	+	5		
HARRAN ÜNİV.TIP FAKÜLTESİ				+
İNÖNÜ ÜNİV.TIP FAKÜLTESİ			+	
İST.ÜNİV.CERRAHPAŞA TIP FAK.			+	
İSTANBUL ÜNİVERSİTESİ TIP FAK.	+	7		
KARAEĞİR ÜNİV.TIP FAKÜLTESİ			+	
KIRIKKALE ÜNİV.TIP FAKÜLTESİ			+	
KOCAELİ ÜNİV.TIP FAKÜLTESİ			+	
KARADENİZ TEKNİK ÜNİV.TIP FAK.	+	-		
MALTEPE ÜNİV.TIP FAKÜLTESİ				+
MARMARA ÜNİV.TIP FAKÜLTESİ	+	5		
MERSİN ÜNİV.TIP FAKÜLTESİ				+
ONDOKUZ MAYIS ÜNİV.TIP FAK.	+	-		
OSMANGAZİ ÜNİV.TIP FAKÜLTESİ				+
PAMUKKALE ÜNİV.TIP FAKÜLTESİ			+	
SELÇUK ÜNİV.MERAM TIP FAK.				+
SELÇUK ÜNİV. SELÇUKLU TIP FAK.	-	-	-	-
SÜLEYMAN DEMİREL ÜNİV.TIP FAK.				+
SÜTÇÜ İMAM ÜNİV.TIP FAKÜLTESİ			+	
TRAKYA ÜNİV.TIP FAKÜLTESİ	+	11		
UFUK ÜNİV.TIP FAKÜLTESİ				+
ULUDAĞ ÜNİV.TIP FAKÜLTESİ				+
YEDİTEPE ÜNİV.TIP FAKÜLTESİ				+
YÜZÜNCÜ YIL ÜNİV.TIP FAKÜLTESİ				+

*2001 yılında kurulmuş olan Tıp Eğitimi Birimi bulunmaktadır

Tablo 27:Tıp fakültelerinde Adli Tıp anabilim dalı ve otopsi görme durumu

FAKÜLTE ADI	VAR	ÖĞRENCİNİN OTOPSİ GÖRME DURUMU
ABANT İZZET BAYSAL	+	Kendi Fakültemizde
ABANT İ BAYSAL DÜZCE	+	Fakültemiz Öğretim Üyeleri tarafından
ADNAN MENDERES	+	Kendi Fakültemizde
AFYON KOCATEPE	+	Henüz adli tıp eğitimi başlamamıştır.
AKDENİZ	+	Adli Tıp Kurumunda
ANKARA	+	Adli Tıp Kurumunda
ATATÜRK	+	Başka Kurumda
BAŞKENT	+	Kendi Fakültemizde ve Adli Tıp Kurumunda
CELAL BAYAR	+	?
CUMHURİYET	+	Adli Tıp AD. Tarafından
ÇUKUROVA	+	Kendi Fakültemizde
DİCLE	+	?
DOKUZ EYLÜL	+	Adli Tıp AD.Tarafından ve İzmir Adli Tıp Kurumunda
EGE	+	Adli Tıp Kurumu İzmir Grup Başk.
ERCİYES	+	Kendi kurumumuzda gözlemci olarak
FIRAT	+	Kendi Fakültemizde morgda
GATA	+	Kendi Fakültemizde ve Adli Tıp Kurumunda
GAZİ	+	Adli Tıp Kurumunda
GAZİANTEP	+	Devlet Hastanesi ve Fakülte hastanesinde
GAZİOSMANPAŞA	-	Gazi Üniv.Tıp Fakültesi
HACETTEPE	+	Adli Tıp Kurumunda
HARRAN	+	Kendi Fakültemizde ve Devlet Hastanesinde
İNÖNÜ	+	Adli Tıp Kurumu ve Kendi Fakülte Hastanemizde
İST.ÜNİV.CERRAHPAŞA	+	Kendi Fakültemizde
İSTANBUL ÜNİV. TIP FAK.	+	Kendi Fakültemizde
KARAEMLAS	-	Gazi Üniv.Tıp Fak. Adli Tıp ve Adli Tabiplik
KIRIKKALE	+	?
KOCAELİ	+	Adli Tıp Kurumu-istanbul
KARADENİZ	+	Trabzon Adli Tıp Kurumu
MALTEPE	-	Marmara Üniv.Tıp Fakültesi Adli Tıp AD. Ve Adli Tıp Kurumu
MARMARA	+	Adli Tıp Kurumu Başkanlığı
MERSİN	+	Kendi Fakültemizde
ONDOKUZ MAYIS	+	?
OSMANGAZİ	+	Hastane Morg Salonu
PAMUKKALE	+	Kendi Kurumumuzda
SELÇUK ÜNİV. MERAM	+	Hem Tıp Fakültemizde hem de Konya Numune ve SSK hastanelerinde
SELÇUK ÜNİV. SELÇUKLU	-	-
SÜLEYMAN DEMİREL	+	Kendi Fakültemizde
SÜTÇÜ İMAM	-	Çukurova Tıp Fak Adli Tıp ve Cumhuriyet Başsavcılığı-nın yapacağı otopsilere katılacaklar
TRAKYA	+	Kendi fakültemizde
UFUK	-	Henüz başlamadı
ULUDAĞ	+	Bursa Adli Tıp Kurumu
YEDİTEPE	+	Adli Tıpta
YÜZÜNCÜ	-	Genel Cerrahi, Çocuk, Kadın-Doğum, Patoloji tarafından

Tablo 28:Tıp fakültelerinde etik/tıp tarihi/deontoloji anabilim dalı bulunma durumu

FAKÜLTE ADI	TIBBİ ETİK AD	TIP TARİHİ /TIBBİ DEONTOLOJİ	ANABİLİM DALI YOKSA DERSLERİ KİMİN VERDİĞİ
ABANT İZZET BAYSAL	-	-	
ABANT İZZET BAYSAL DÜZCE	-	-	Adli Tıp ve Çocuk Sağlığı ve Hastalıkları
ADNAN MENDERES	-	-	Ege Üniv.Tıp Fak.Tıp Tarihi ve Deontoloji AD Ve ADÜ Tıp Fak.Adli Tıp AD.
AFYON KOCATEPE	-	+	
AKDENİZ	+	+	
ANKARA	-	+	Dentoloji AD. Tarafından okutulmaktadır.
ATATÜRK	-	-	Adli Tıp AD.
BAŞKENT	-	-	Tıp Tarihi ve Tıbbi Etik AD. Şeklinde Mevcut
CELAL BAYAR	+	-	Tıbbi Etik
CUMHURİYET	-	+	Halk Sağlığı AD.
ÇUKUROVA	-	+	Deontoloji ve Tıp Tarihi AD.
DİCLE	-	+	
DOKUZ EYLÜL	+	-	Tıbbi Etik AD.tarafından
EGE	-	+	
ERCİYES	-	-	
FIRAT	-	+	
GATA	-	+	
GAZİ	-	-	Adli Tıp ve Radyoloji
GAZİANTEP	-	+	Halk Sağlığı AD tarafından
GAZİOSMANPAŞA	-	-	Gazi Üniv.Tıp Fakültesi
HACETTEPE	+	+	Deontoloji AD. Tarafından
HARRAN	-	+	Tıp Tarihi ve Deontoloji AD. Tarafından
İNÖNÜ	-	-	Adli Tıp AD. Ve Halk Sağlığı AD.
İST.ÜNİV. CERRAHPAŞA	-	+	
İSTANBUL ÜNİV. TIP FAK.	-	+	Tıbbi Etik dersleri İç Hast.,Cerrahi ve Tıp Tarihi ve Deontoloji AD.
KARAELEMAS	-	-	Halk Sağlığı AD.
KIRIKKALE	-	-	Halk Sağlığı AD.
KOCAELİ	+	+	
KARADENİZ	-	-	Patoloji, Pediatri, İç Hast.Beyin Cerrahi, Ortopedi, Halk Sağlığı, Adli Tıp, Aile Hekim.
MALTEPE	-	-	
MARMARA	-	+	
MERSİN	-	-	Çukurova Üniv.Tıp Fak.Tıp Tarihi ve Deontoloji AD.
ONDOKUZ MAYIS	-	+	
OSMANGAZİ	-	+	Deontoloji AD.
PAMUKKALE	-	+	
SELÇUK ÜNİV. MERAM	-	+	-
SELÇUK ÜNİV. SELÇUKLU	-	-	-
SÜLEYMAN DEMİREL	-	-	Halk Sağlığı AD.
SÜTÇÜ İMAM	-	-	Tıp Fakültesi Dekanı tarafından
TRAKYA	-	+	
UFUK	-	-	Yarı zamanlı öğretim üyeleri ile
ULUDAĞ	-	+	Tıp tarihi ve tıbbi deontoloji AD.tarafından
YEDİTEPE	-	-	Marmara Üniv. Tıp Fakültesi
YÜZÜNCÜ YIL	-	-	Psikiyatri tarafından veriliyor.

Tıp fakültelerinde henüz kurulmamış veya kurulmuş ancak ne profesör ne de doçent bulunan anabilim dallarının dökümü Tablo 29'da verilmiştir.

Tablo 29: Henüz kurulmamış veya Profesör/Doçent bulunmayan anabilim dalları

FAKÜLTE ADI		Henüz Kurulmadı	Profesör ve/veya Doçent yok
ABANT İZZET BAYSAL ÜNİVERSİTESİ TIP FAKÜLTESİ			
	Aile Hekimliği		+
	Biyostatistik	+	
	Biyofizik	+	
	Tıp Eğitimi	+	
	Tıbbi Etik	+	
	Tıp Tarihi ve Tıbbi Deontoloji	+	
ABANT İZZET BAYSAL ÜNİVERSİTESİ DÜZCE TIP FAKÜLTESİ			
	Adli Tıp		+
	Aile Hekimliği	+	
	Biyostatistik	+	
	Biyofizik	+	
	Kardiyoloji		+
	Tıp Eğitimi	+	
	Tıbbi Etik	+	
	Tıp Tarihi ve Tıbbi Deontoloji	+	
	Anestezi		+
ADNAN MENDERES ÜNİVERSİTESİ TIP FAKÜLTESİ			
	Biyostatistik	+	
	Biyofizik		+
	Kardiyoloji		+
	Tıp Eğitimi	+	
	Tıbbi Etik	+	
	Tıp Tarihi ve Tıbbi Deontoloji	+	
AFYON KOCATEPE ÜNİVERSİTESİ TIP FAKÜLTESİ			
	Adli Tıp		+
	Aile Hekimliği		+
	Biyostatistik	+	
	Kardiyoloji		+
	Tıp Eğitimi	+	
	Tıbbi Etik	+	
	Tıp Tarihi ve Tıbbi Deontoloji		+
	Biyokimya		+
	Anatomi		+
	Histoloji-Embriyoloji		+
	Fizyoloji		+
	Psikiyatri		+
	Dermatoloji		+
	Radyoloji		+
	Halk Sağlığı		+
	Klinik Bak. ve Enf.Hast.		+
	Farmakoloji		+
	İlk ve Acil Yardım		+
	Nükleer Tıp		+
	Nöroşirürji		+
	Kadın Hast.ve Doğum		+
	Plastik ve Rekon.Cer		+
	Üroloji		+
	Ortopedi ve Travmatoloji		+
	Anesteziyoloji ve Rean.		+
	Çocuk Cerrahisi		+
	Göğüs Cerrahisi		+

Tablo 29 (devam):Henüz kurulmamış veya Profesör/Doçent bulunmayan anabilim dalları

FAKÜLTE ADI		Henüz Kurulmadı	Profesör ve/veya Doçent yok
AKDENİZ ÜNİV.TIP FAKÜLTESİ			
	Adli Tıp		+
	Tıp Eğitimi		+
	Tıbbi Etik		+(sözleşmeli statüde)
ANKARA ÜNİV.TIP FAKÜLTESİ			
	Tıbbi Etik	+	
ATATÜRK ÜNİV.TIP FAKÜLTESİ			
	Aile Hekimliği	+	
	Biyoistatistik	+	
	Biyofizik	+	
	Tıp Eğitimi		+
	Tıbbi Etik	+	
	Tıp Tarihi ve Tıbbi Deontoloji	+	
	Plastik ve Rekans.Cer.		+
BAŞKENT ÜNİV.TIP FAKÜLTESİ			
	Biyoistatistik		+
	Biyofizik		+
	Tıp Tarihi ve Tıbbi Etiki		+
CELAL BAYAR ÜNİV.TIP FAKÜLTESİ			
	Adli Tıp		+
	Aile Hekimliği		+
	Biyoistatistik	+	
	Biyofizik		+
	Tıp Eğitimi	+	
	Tıbbi Etik		+
	Tıp Tarihi ve Tıbbi Deontoloji	+	
	Radyasyon Onkolojisi		+
	Damar Cerrahisi		+
CUMHURİYET ÜNİV.TIP FAKÜLTESİ			
	Adli Tıp		+
	Biyoistatistik		+
	Biyofizik	+	
	Kardiyoloji		+
	Tıbbi Etik	+	
	Nükleer Tıp		+
	Plastik ve Rekons.Cer.		+
ÇUKUROVA ÜNİV.TIP FAKÜLTESİ			
	Tıp Eğitimi	+	
	Tıbbi Etik	+	
	İlk ve Acil Yardım		+
DİCLE ÜNİV.TIP FAKÜLTESİ			
	Adli Tıp		+
	Tıp Eğitimi	+	
	Tıbbi Etik	+	
	Tıp Tarihi ve Tıbbi Deontoloji		+
DOKUZ EYLÜL ÜNİV.TIP FAKÜLTESİ			
	Biyoistatistik	+	
	Tıp Tarihi ve Tıbbi Deontoloji	+	
EGE ÜNİV.TIP FAKÜLTESİ			
	Aile Hekimliği	+	
	Biyoistatistik	+	
	Tıbbi Etik	+	
ERCİYES ÜNİV.TIP FAKÜLTESİ			
	Adli Tıp		+
	Aile Hekimliği		+
	Tıp Eğitimi		+

Tablo 29 (devam):Henüz kurulmamış veya Profesör/Doçent bulunmayan anabilim dalları

FAKÜLTE ADI		Henüz Kurulmadı	Profesör ve/veya Doçent yok
FIRAT ÜNİV.TIP FAKÜLTESİ			
	Adli Tıp		+
	Aile Hekimliği		+
	Biyoistatistik		+
	Biyofizik		+
	Tıp Eğitimi		+
	Tıbbi Etik	+	
	Tıp Tarihi ve Tıbbi Deontoloji		+
	Dermatoloji		+
	Acil Tıp		+
	Kadın Hast.ve Doğum		+
	Göğüs Cerrahisi		+
	Nöroşirürji		+
	Parazitoloji		+
	Aile Hekimliği		+
	Nükleer Tıp		+
GATA			
	Adli Tıp		+
	Aile Hekimliği		+
	Biyoistatistik		+
	Tıp Eğitimi	+	
	Tıbbi Etik	+	
GAZİ ÜNİV.TIP FAKÜLTESİ			
	Aile Hekimliği	+	
	Biyoistatistik	+	
	Tıp Eğitimi	+	
	Tıbbi Etik	+	
	Tıp Tarihi ve Tıbbi Deontoloji	+	
GAZİANTEP ÜNİV.TIP FAKÜLTESİ			
	Biyoistatistik	+	
	Tıp Eğitimi	+	
	Tıbbi Etik	+	
GAZİOSMANPAŞA ÜNİV.TIP FAK.			
	Adli Tıp	+	
	Aile Hekimliği	+	
	Biyoistatistik		+
	Biyofizik	+	
	Kardiyoloji		+
	Tıp Eğitimi	+	
	Tıbbi Etik	+	
	Tıp Tarihi ve Tıbbi Deontoloji	+	
HACETTEPE ÜNİV.TIP FAKÜLTESİ			
	Aile Hekimliği	+	

Tablo 29 (devam):Henüz kurulmamış veya Profesör/Doçent bulunmayan anabilim dalları

FAKÜLTE ADI		Henüz Kurulmadı	Profesör ve/veya Doçent yok
HARRAN ÜNİV.TIP FAKÜLTESİ			
	Adli Tıp		+
	Aile Hekimliği	+	
	Biyoistatistik	+	
	Kardiyoloji		+
	Tıp Eğitimi	+	
	Tıbbi Etik	+	
	Tıbbi Biyoloji		+
	Histoloji ve Embriyoloji		+
	Halk Sağlığı		+
	FTR		+
	Psikiyatri		+
	Dermatoloji		+
	Farmakoloji		+
	Göğüs Hastalıkları		+
	Kulak Burun Boğaz		+
	Anestezi ve Reanimasyon		+
	Patoloji		+
İNÖNÜ ÜNİV.TIP FAKÜLTESİ			
	Adli Tıp		+
	Aile Hekimliği	+	
	Biyofizik	+	
	Tıp Eğitimi	+	
	Tıbbi Etik	+	
	Tıp Tarihi ve Tıbbi Deontoloji	+	
İST.ÜNİV.CERRAHPAŞA TIP FAKÜLTESİ			
	Tıp Eğitimi	+	
	Tıbbi Etik	+	
İSTANBUL ÜNİVERSİTESİ TIP FAKÜLTESİ			
	Tıbbi Etik	+	
KARAEĞİR ÜNİV.TIP FAKÜLTESİ			
	Adli Tıp	+	
	Aile Hekimliği		+
	Biyofizik		+
	Kardiyoloji		+
	Tıp Eğitimi	+	
	Tıbbi Etik	+	
	Tıp Tarihi ve Tıbbi Deontoloji	+	
	Fizyoloji		+
	Anatomi		+
	Halk Sağlığı		+
KIRIKKALE ÜNİV.TIP FAKÜLTESİ			
	Adli Tıp		+
	Biyoistatistik	+	
	Biyofizik	+	
	Kardiyoloji		+
	Tıp Eğitimi	+	
	Tıbbi Etik	+	
	Tıp Tarihi ve Tıbbi Deontoloji	+	
KOCAELİ ÜNİV.TIP FAKÜLTESİ			
	Biyoistatistik	+	
	Biyofizik		+
	Tıp Eğitimi	+	

Tablo 29 (devam):Henüz kurulmamış veya Profesör/Doçent bulunmayan anabilim dalları

FAKÜLTE ADI		Henüz Kurulmadı	Profesör ve/veya Doçent yok
KARADENİZ TEKNİK ÜNİV.TIP FAKÜLTESİ			
	Adli Tıp		+
	Aile Hekimliği		+
	Biyoistatistik	+	
	Biyofizik	+	
	Tıp Eğitimi		+
	Tıbbi Etik	+	
	Tıp Tarihi ve Tıbbi Deontoloji		+
	Radyasyon Onkolojisi		+
	İlk ve Acil Yardım		+
MALTEPE ÜNİV.TIP FAKÜLTESİ			
	Adli Tıp	+	
	Aile Hekimliği	+	
	Biyoistatistik	+	
	Biyofizik		+
	Tıp Eğitimi	+	
	Tıbbi Etik	+	
	Tıp Tarihi ve Tıbbi Deontoloji	+	
MARMARA ÜNİV.TIP FAKÜLTESİ			
	Aile Hekimliği		+
	Biyoistatistik		+
	Tıp Eğitimi		+
	Tıbbi Etik	+	
	Radyasyon Onkolojisi		+
	İlk ve Acil Yardım		+
MERSİN ÜNİV.TIP FAKÜLTESİ			
	Adli Tıp		+
	Aile Hekimliği	+	
	Biyoistatistik		+
	Tıp Eğitimi	+	
	Tıbbi Etik	+	
	Tıp Tarihi ve Tıbbi Deontoloji	+	
ONDOKUZ MAYIS ÜNİV.TIP FAK.			
	Adli Tıp		+
	Aile Hekimliği		+
	Biyofizik		+
	Tıp Eğitimi		+
	Tıbbi Etik	+	
OSMANGAZİ ÜNİV.TIP FAKÜLTESİ			
	Tıp Eğitimi	+	
	Tıbbi Etik	+	
	Tıp Tarihi ve Tıbbi Deontoloji		+
	Çocuk Cerrahisi		+
	Göğüs Cerrahisi		+
	Radyasyon Onkolojisi		+
	Nükleer Tıp		+
PAMUKKALE ÜNİV.TIP FAKÜLTESİ			
	Aile Hekimliği		+
	Biyoistatistik		+
	Tıp Eğitimi	+	
	Tıbbi Etik	+	
	Tıp Tarihi ve Tıbbi Deontoloji		+
	Acil Tıp		+

Tablo 29 (devam):Henüz kurulmamış veya Profesör/Doçent bulunmayan anabilim dalları

FAKÜLTE ADI		Henüz Kurulmadı	Profesör ve/veya Doçent yok
SELÇUK ÜNİV.MERAM TIP FAK.			
	Adli Tıp		+
	Aile Hekimliği		+
	Biyoistatistik	+	
	Tıp Eğitimi	+	
	Tıbbi Etik	+	
SÜLEYMAN DEMİREL ÜNİV.TIP FAKÜLTESİ			
	Adli Tıp		+
	Aile Hekimliği		+
	Biyoistatistik	+	
	Biyofizik	+	
	Tıp Eğitimi	+	
	Tıbbi Etik	+	
	Tıp Tarihi ve Tıbbi Deontoloji	+	
SÜTÇÜ İMAM ÜNİV.TIP FAKÜLTESİ			
	Adli Tıp	+	
	Aile Hekimliği		+
	Biyoistatistik	+	
	Biyofizik	+	
	Tıp Eğitimi	+	
	Tıbbi Etik	+	
	Tıp Tarihi ve Tıbbi Deontoloji	+	
TRAKYA ÜNİV.TIP FAKÜLTESİ			
	Aile Hekimliği		+
	Biyoistatistik		+
	Tıp Eğitimi		+
	Tıbbi Etik	+	
	Tıp Tarihi ve Tıbbi Deontoloji		+
	Radyasyon Onkolojisi		+
UFUK ÜNİV.TIP FAKÜLTESİ			
	Adli Tıp	+	
	Aile Hekimliği	+	
	Biyofizik	+	
	Kardiyoloji	+	
	Tıp Eğitimi	+	
	Tıbbi Etik	+	
	Tıp Tarihi ve Tıbbi Deontoloji	+	
ULUDAĞ ÜNİV.TIP FAKÜLTESİ			
	Biyofizik		+
	Tıp Eğitimi	+	
	Tıbbi Etik	+	
YEDİTEPE ÜNİV.TIP FAKÜLTESİ			
	Tıp Tarihi ve Tıbbi Deontoloji	+	
YÜZÜNCÜ YIL ÜNİV.TIP FAKÜLTESİ			
	Adli Tıp	+	
	Aile Hekimliği		+
	Biyofizik		+
	Tıp Eğitimi	+	
	Tıbbi Etik	+	
	Tıp Tarihi ve Tıbbi Deontoloji	+	

Tablo 30: Diğer kurumlardan eğitim desteği alma durumu

FAKÜLTE ADI	
ABANT İZZET BAYSAL ÜNİV.İZZET BAYSAL TIP FAKÜLTESİ	Fen Edebiyat Fakültesi Dahili Tıp Bilimleri
ABANT İZZET BAYSAL ÜNİV.DÜZCE TIP FAKÜLTESİ	Fen Edebiyat Fakültesi Biyofizik
ADNAN MENDERES ÜNİV.TIP FAKÜLTESİ	Ege Üniv.Tıp Fakültesi Tıp Tarihi ve Deontoloji AD.
AFYON KOCATEPE ÜNİV.TIP FAKÜLTESİ	Osmangazi Üniv.Tıp Fak.Histoloji ve Embr.AD.
CELAL BAYAR ÜNİV.TIP FAKÜLTESİ	Öğrenciler 15 gün 9 Eylül Acilde staj yapıyor
CUMHURİYET ÜNİV.TIP FAKÜLTESİ	Mersin Üniv.Tıp Fak.Biyofizik AD.
GATA KOMUTANLIĞI	Adli Tıp ve Bilgisayar
GAZİOSMANPAŞA ÜNİV.TIP FAKÜLTESİ	Gazi Üniv.Tıp Fakültesi
KARAEMLAS ÜNİV.TIP FAKÜLTESİ	Adli Tıp İçin Gazi Üniv. Tıp Fakültesinden
KIRIKKALE ÜNİV.TIP FAKÜLTESİ	Fizik:fen-Edeb.Fak.Biyoistatistik:Fen-Edb.Fak.İstatistik Böl,Türk Dili, AİT, İngilizce,Bilgisayar,Seçmeli (Resim, Müzik, Beden) Rektörlük (okutman)
KARADENİZ TEKNİK ÜNİV.TIP FAKÜLTESİ	Fen Edebiyat Fakültesi –Biyofizik Orman Fakültesi-Biyoistatistik
MALTEPE ÜNİV.TIP FAKÜLTESİ	Marmara Üniv.Tıp Fak:Hematoloji, Tıbbi Biyoloji ve Genetik, Aile Hek.Halk Sağlığı,Nükleer Tıp, Adli Tıp AD.
MARMARA ÜNİV.TIP FAKÜLTESİ	MÜ Eczacılık Fak. (Farmasötik Kimya)-Organik Kimya-1.Sınıf Hücre ve Hücre Rep.Giriş ders kurulu, 1.Sınıf Hücre Metabolizması ve Taşınması Ders Kurulu, 1.Sınıf Dokul ve Doku Bağışıklık Cevabı Ders Kurulu MÜ İstisadi ve İdari Bil.Fak. (Uluslar arası İlişkiler Bölümü) Klinik Uygulamaya Giriş (ICP) Sağlıkta Sosyal Kavramlar Dersi
MERSİN ÜNİV.TIP FAKÜLTESİ	Çukurova Üniv.Tıp Fakültesi Tıp Tarihi ve Deontoloji AD.
ONDOKUZ MAYIS ÜNİV.TIP FAKÜLTESİ	Ankara Üniv.Tıp Fakültesi=Tıp Etiği Dersi
SÜTÇÜ İMAM ÜNİV.TIP FAKÜLTESİ	Çukurova Üniv. Tıp Fakültesi (Adli Tıp); Çukurova Üniv.Tıp Fakültesi Temel Eğitimi (3 Yıl)
UFUK ÜNİV.TIP FAKÜLTESİ	Ankara Üniv.Tıp Fakültesi ve Diş Hekimliği Fakültesi
ULUDAĞ ÜNİV.TIP FAKÜLTESİ	Fen-Edebiyat Fakültesi Fizik Bölümü, Yabancı Diller Yüksek Okulu
YEDİTEPE ÜNİV.TIP FAKÜLTESİ	Eczacılık Fak.Genetik Mühendisliği+Fen Fakültesi, Kimya Fak. Cer- rahpasa Tıp Fak. Ve İstanbul Üniv.İstanbul Tıp Fak.

1997-2000-2002-2004 Verilerinin Karşılaştırılması

Raporun bu kısmında 1997-2000-2002-2005 TTB-Mezuniyet Öncesi Tıp Eğitimi Raporlarının bazı verileri karşılaştırmalı olarak verilmektedir.

I- Eğitim Modelleri

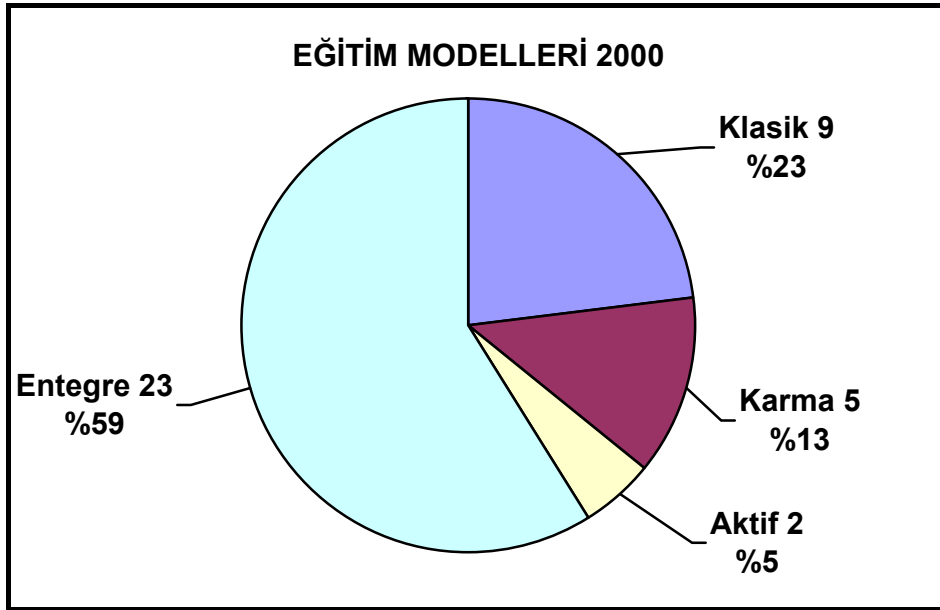
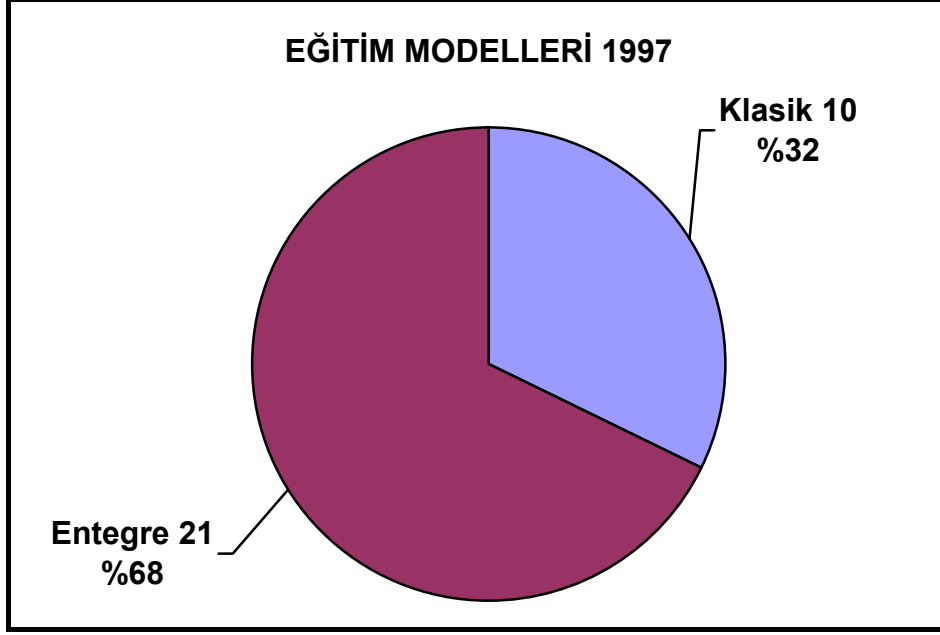

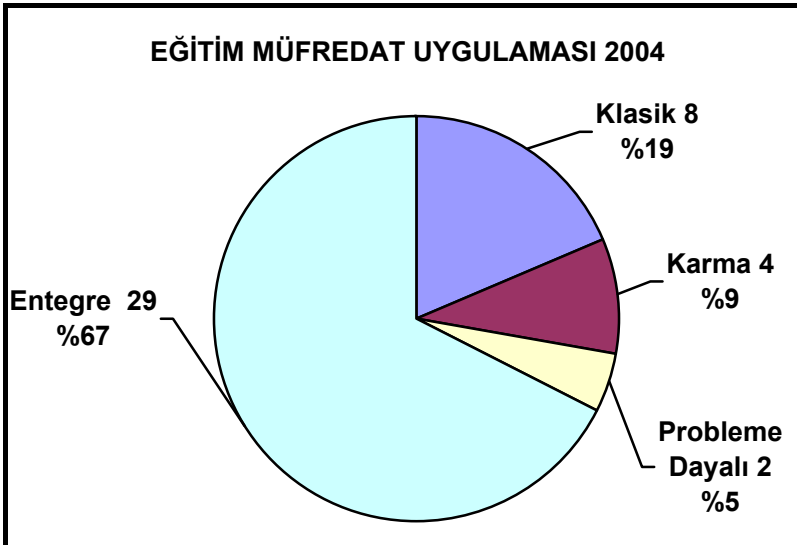
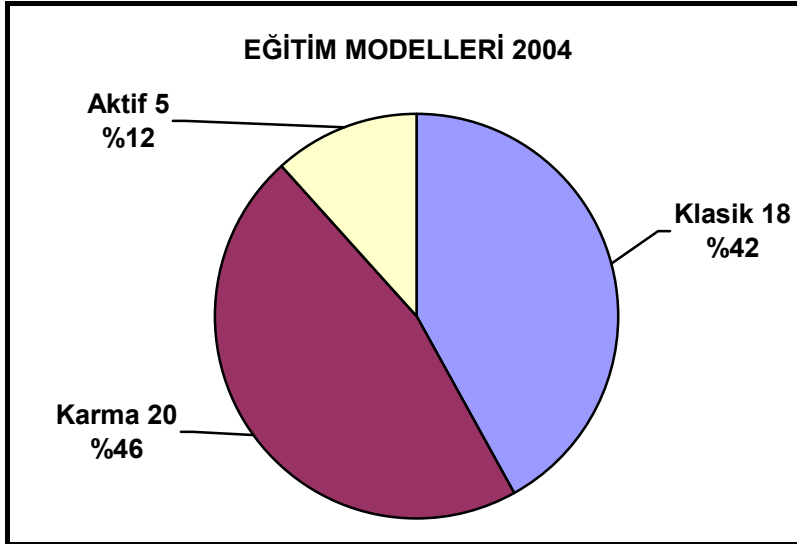
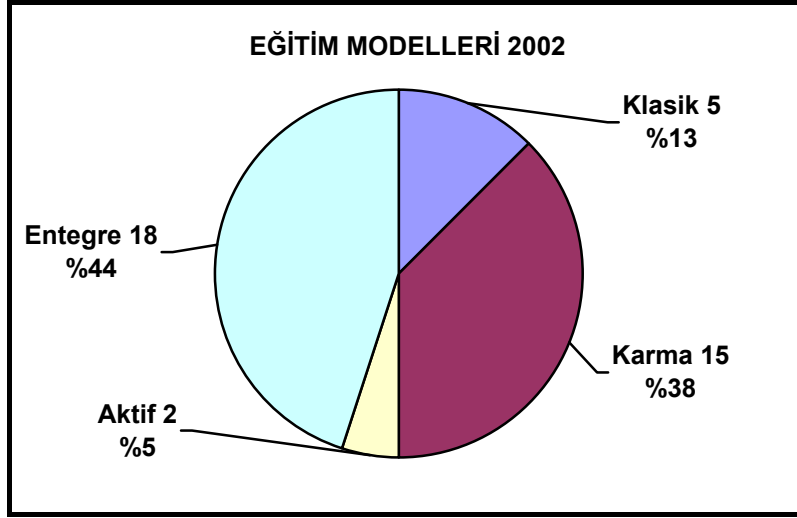

II- Öğrenci Sayıları / Öğretim Üyesi / Öğrenci Oranları

Yıl	Öğrenci sayısı	Öğretim üyesi	Öğretim Üyesi Öğrenci Oranı
1997	33 456	5 538	6 (1.9-11.8)
2000	31 648	6 592	4.5 (1.7-9)
2002	31 738	7 833	4.05 (1.8-7.5)
2004	31 942	8 277	3.85 (0.7-6.8)

III- Öğretim Üyeleri Dağılım Sayılarındaki Değişim ve Alanlarına Göre Dağılımı**ÖĞRETİM ÜYELERİ DAĞILIMI**

	1997	2000	2002	2004
Profesör	2272	2656	3134	3645
Doçent	1470	1906	2092	1961
Y. Doçent	1469	2030	2607	2671

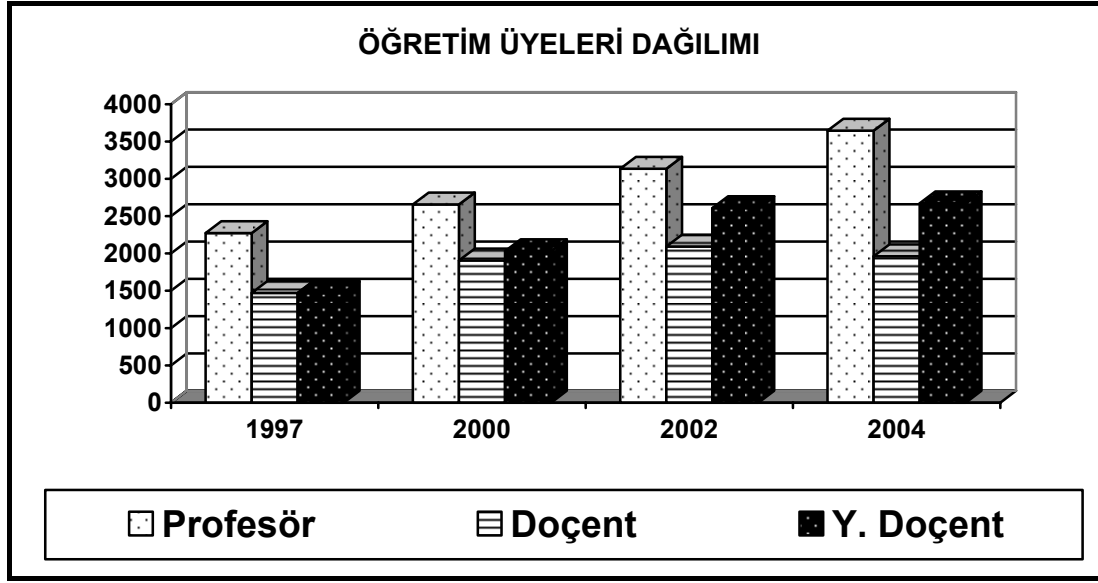

ÖĞRETİM ÜYE SAYISINDAKİ ARTIŞ

	1997-2000	2000-2002	2002-2004
Toplam Artış	%26.5	%18.8	%5.7
Profesör	%17	%17.9	%16.3
Doçent	%30	%9.8	-%6.3
Y. Doçent	%38	%28.4	%2.5

IV- Bazı Fakültelerde Profesörlerin Tam Zamanlı Çalışma Oranlarındaki Değişim

Fakülte	1997	2000	2002	2004
ÇUKUROVA	%78	%55	%55.4	%61.1
DOKUZ EYLÜL	%100	%80	%83.2	%75.6
İSTANBUL TIP	%72	%60	%62.2	%57.7
İSTANBUL CERRAHPAŞA	%72	%63	%62.9	%64.3
ULUDAĞ	%89	%82	%82.6	%80.4
GAZİ	%81	%75	%77.7	%81.2
MARMARA	%69	%65	%64.6	%60.6
HACETTEPE	%85	%82	%80.7	%84.2
EGE	%67	%65	%65.1	%72.5
ANKARA	%73	%72	%73	%74.6
KARADENİZ	%100	%100	%100	%100
TOPLAM	%81	%76	%73	%75.8

E- TARTIŞMA:

Türkiye'de son 4 yıllık dönemde yeni tıp fakültelerinin açılmasında kısmen bir yavaşlama olmakla birlikte öğrenci kontenjanlarında yani eğitime başlayan öğrenci sayısında büyük bir değişiklik olmamıştır. Öğrenci almakta olan ve çalışmaya katılan 44 tıp fakültesinin 38'i mezun vermektedir ve tıp fakültelerindeki toplam öğrenci sayısı 31,942 kişidir. 2003-2004 öğrenim döneminde 1. sınıfa başlayan öğrenci sayısı 5,525 kişidir ve halen son sınıfta bulunan öğrenci sayısı ise 4579'dur.

Tıp fakültelerindeki öğretim üyelerinin ünvanlarına, cinsiyetlerine ve bilim dallarına göre dağılımına bakıldığında toplam 3645 profesör, 1961 doçent ve 2671 yardımcı doçent bulunduğu ve erkeklerin ve dahili bilimlerde çalışanların görece daha fazla olduğu görülmektedir. Tam ve yarı zamanlı çalışan öğretim üyelerinin ünvanlarına ve cinsiyetlerine göre dağılımına bakıldığında ise yarı zamanlı çalışan öğretim üyelerinde çoğunluğunun erkekler olduğu dikkati çekmiştir. Temel bilimler uzman ve öğretim görevlisi kadrolarında kadın sayısının fazla olduğu gözlenmiştir.

Tıp fakültelerinin uyguladığı eğitim modellerine bakıldığında ise yarıdan fazlasının karma eğitim yaptığı ve bu fakültelerde Probleme Dayalı Öğretim (PDÖ) oranlarının çoğunlukla %10 ile %25 arasında değiştiği görülmektedir. Eğitimde PDÖ uygulama oranlarının giderek arttığı dikkati çekmektedir.

Tıp fakültelerinde 1 öğretim üyesine düşen öğrenci sayısı ortalama 3,9'dur. 1 Kadavraya düşen Dönem 2 öğrenci ortalaması ise 100 kişiye kadar çıkabilmektedir. Benzer sorunlar kitap ve mikroskop dağılımında da gözlenmektedir.

Tıp fakültelerinde henüz kurulmamış veya kurulmuş ancak ne profesör ne de doçent bulunan anabilim dallarına bakıldığında ise hemen her fakültede en az 1-2 anabilim dalında eksiklik olduğu gözlenmektedir.

F- SONUÇ:

Son yıllarda tıp fakültelerinde "daha nitelikli tıp eğitimi" için önemli gelişmeler olmaktadır. Tıp eğitimi birimleri, anabilim dalları oluşturulmakta; öğrenciyi aktif olarak öğrenmeye yönlendiren eğitim yöntemleri denenmekte, eğitimciler erişkin eğitimi ve eğitim yöntemleri konusunda ileri kurslara katılmaktadır. Tüm bu gelişmeler ilerisi için umut vericidir ve desteklenmelidir.

Tıp fakültelerinin fiziksel ve teknik alt yapılarında önemli eksiklikler bulunmaktadır. Bu nedenle fakültelerin temel altyapılarının (eğitim araştırma bölgeleri, mesleki beceri, temel bilimler ve anatomi laboratuvarları, kütüphaneler, hastaneler) tam olmadan açılmaları engellenmelidir. Bu konuda YÖK'e önemli sorumluluklar düşmektedir. İlgili tarafların oluşturduğu komisyonların "açılış" onayları vermesi ve belli aralıklarla "ziyaret programları" ile eğitim değerlendirmesi yapılması bir öneri olarak düşünülmelidir.

Tıp eğitiminin olmazsa olmaz koşullarından birisi, geleceğin hekimlerinin "çalışacakları" yerlerde eğitilebilmeleridir. Bu anlamda sağlık ocakları ve halk sağlığı anabilim dalları önemlidir. Sağlık Bakanlığı eğitim araştırma bölgelerinde üniversitelerle yaptığı protokolleri geliştirmeli ve yaygınlaştırmalıdır.

Tıp eğitim müfredatı dinamik biçimde şekillenmeli, sıklıkla değerlendirilmelidir. Tıp eğitiminin özünde öğrencilerin mümkün olduğunca eğitimlerinin erken döneminde "pratik uygulama yapmaları" olmalıdır. Tıp eğitiminin temel işlevi (tıbbın hızlı gelişimi karşısında) "öğrenmeyi öğretmek" olmalıdır. Tıp eğitiminde çok görülen olgular yerine çok az görülen, önceliği olmayan, ender ve öğretim üyelerine ilginç gelen olguların tıp öğrencilerine öğretilmesi, anabilim dallarının kendilerine ayrılan süre içinde tıp öğrencisine gerekli olmayan, çok ayrıntılı bilgilere yer vermesi uygun değildir.

“Tam zamanlı” çalışma tıp eğitimi açısından önemlidir, hükümetlerin konuya halk sağlığı açısından bakarak; öğretim elemanlarının özlük haklarını iyileştirmeleri ve tam zamanlı çalışmayı özendirilmeleri gereklidir. Böylece tıp fakülteleri esas görevleri olan eğitime dönebileceklerdir.

Bir ülkede tıp eğitiminin içeriği ve yöntemi doğal olarak o ülkenin sağlık politikasından etkilenmektedir. Ülkemizde; sağlık ocaklarına dayalı bir sevk sisteminin geliştirilmemiş olması, özel sağlık sektörünün denetimsiz biçimde yaygınlaşması, kamu sağlık sektörünün önemsenmemesi “tıp eğitimi” her konuda olumsuz etkilemektedir. Sağlık politikasındaki bu olumsuzluklar, ülkenin gereksinimi olan “hekim modeli”ni belirlemeyi güçleştirmekte, sağlık ocaklarının geliştirilmemesi tıp eğitiminin “uzmanlık yönelimli” olması ile sonuçlanmaktadır. Tıp eğitiminin genel pratisyen yetiştirmeye dayalı olmaması önemli bir sorun olarak ortaya çıkmaktadır.

Tıp eğitiminin tarafları olan; üniversiteler, istihdam eden kuruluşlar ve hekimler örgütleri arasında sinerjist bir çalışma gerçekleşmemektedir. Mezun olan hekimlerin çalışma alanları ile ilgili olarak Sağlık Bakanlığı, TTB ve üniversiteler gibi ilgili kurumlarca ortak politikalar belirlenmemektedir.

Tıp eğitiminin önündeki en büyük engellerden birisi bütçeden yeterince ayrılmayan “kaynak” sorunudur. Öğrenci başına yapılan harcamalar son yıllarda daha da azalmış ve örneğin OECD ülkeleri ile kıyaslanamayacak düşük sayılara ulaşmıştır. Tıp eğitiminin öneminin kavranması ve fakülterlere yeterli kamu kaynağının ayrılması gerekmektedir. Bugün pek çok tıp fakültesinin temel ekonomik kaynak olarak “döner sermaye”yi kullanmak durumunda kalması tıp eğitimi olumsuz etkilemektedir. Bu durumun değişmesi ve fakültelerin *gelir artırabilmek için hizmet yerine, eğitim öncelikli ve eğitim için hizmet* görüşüyle faaliyet göstermeleri gereklidir.

Tıp eğitiminin niteliğini belirleyen bir diğer faktör de “öğrenci sayısı”dır. İstihdam konusu için olağanüstü önemli olan, “işsiz hekim” ile sonuçlanacak “gereğinden çok öğrenci” konusunun; bir diğer boyutu da tıp eğitimi ile olan ilişkisidir. Öğrenci sayısındaki fazlalık; tıp eğitiminin temeli olan eğitici/öğrenci, öğrenci/hasta/sağlam ilişkisini çok olumsuz etkilemekte, çağdaş eğitim yöntemlerinin kullanımını olanaksız yapmaktadır. Bu sorunun çözümü “tıp fakültesine” alınacak öğrenci sayısını acilen azaltmaktır. DPT uzmanlarının basit nüfus başına düşen hekim projeksiyonları ile tıp fakültelerine alınacak öğrenci sayılarının artırılması yanlıştır. Oysa sağlık insangücü planlaması yapılırken sağlık hizmetlerinin kullanımı, hizmet gereksinimi, hekim istihdamı ve hekim dağılımı gibi kriterlere de dikkat edilmesi gerekmektedir. Bu konuda yapılan araştırmalar, yayınlanan raporlar ve çeşitli akademik kurum ve kişilerle TTB görüşleri de dikkate alınmalıdır.

Ek-1**TÜRK TABİPLERİ BİRLİĞİ MEZUNİYET ÖNCESİ TIP EĞİTİMİ ARAŞTIRMASI
ANKET FORMU - 2004****ÜNİVERSİTENİZİN ve TIP FAKÜLTENİZİN ADI:**

.....

1-Tıp Fakültenizin Kuruluş Yılı:.....**2-İlk Öğrencinizi Almaya Başladığınız Yıl:**.....

Eğer Öğrenci Almıyorsanız Hangi Yıl Almayı Planlıyorsunuz?:.....

3-Tıp Fakültenizde Uygulamakta Olduğunuz Eğitim Müfredatınız:

- Klasik Müfredat
 Entegre Müfredat
 Probleme Dayalı Müfredat
 Topluma Dayalı Müfredat

4- Tıp Fakültenizde uygulamakta olduğunuz Eğitim Modeliniz?

- Klasik Eğitim
 Öğrenci Merkezli / Aktif Eğitim
 Karma Eğitim

5- Karma Eğitim Modeli Uyguluyorsanız Uygulamalarınızdaki Probleme Dayalı Öğrenim Oranları Ne Kadardır?

- < %10
 %10-%25
 %25-%50
 %50-%75
 > %75

6-Tıp Fakültesinde Dönemlere Göre Öğrenci Sayılarınız:

	Hazırlık		Dönem 1		Dönem 2		Dönem 3		Dönem 4		Dönem 5		Dönem 6		TOPLAM	
	K	E	K	E	K	E	K	E	K	E	K	E	K	E	K*	E*
Öğrenci Sayısı																

(Türkçe ve İngilizce olmak üzere iki ayrı bölümde eğitim yapan fakülteler her dönem için Türkçe ve İngilizce öğrenci sayılarını ayrı ayrı vereceklerdir.)

K*=Kadın E*=Erkek

7-Tıp Fakültesindeki Toplam Öğretim Elemanı Sayınız:

Öğretim Elemanı	Temel Tıp Bilimleri		Dahili Tıp Bilimleri		Cerrahi Tıp Bilimleri		TOPLAM*	
	K	E	K	E	K	E	K	E
Profesör								
Doçent								
Yrd.Doçent								
Öğr.Görev.								
Uzman								
Araş.Gör.								
TOPLAM*								

(*Lütfen satır ve sütün toplamalarının uyumlu olmasına dikkat ediniz.

8-Öğretim Üyelerinin Tam/Yarı Zaman Çalışma Oranları

Öğretim Üyesi	Tam Zamanlı Sayı		Yarı Zamanlı Sayı		TOPLAM	
	K	E	K	E	K	E
Profesör*						
5 Yılını Doldurmuş Doçent						
TOPLAM						

(*Lütfen 5. sorudaki toplam profesör sayısı ile uyumlu olmasına dikkat ediniz.

9-Lütfen aşağıda belirtilen anabilim dalları arasında “henüz kurulmayanları” ve kurulanlar arasından da “ne profesör ne de doçent bulunmayanları” işaretleyiniz. Ayrıca aşağıdaki anabilim dalları dışında henüz kurulmamış ya da kurulmuş ancak profesör veya doçent bulunmayan bir anabilim dalınız varsa lütfen bunu da tabloya ekleyiniz.

Anabilim Dalının Adı	Henüz Kurulmadı	Ne Profesör ne de Doçent yok
Adli Tıp		
Aile Hekimliği		
Biyoistatistik		
Biyofizik		
Kardiyoloji		
Tıp Eğitimi		
Tıbbi Etik		
Tıp Tarihi ve Tıbbi Deontoloji		
.....		
.....		
.....		

10-Diğer Fakültelerden Eğitici Desteği Alıyor musunuz?

() HAYIR

() EVET:Hangi Fakülte ve Hangi Anabilim Dalları İçin Destek Alıyorsunuz?

.....
.....

(Öğrencileriniz başka bir fakültede okuyorsa lütfen bu fakülteyi belirtiniz):

.....

11-Fakülte Kütüphaneniz:

a)Tıp Fakültesi kampüsü İÇİNDE yeralıyor ()

(tıp ve/veya benzeri sağlık bilimleri için ortak kullanılmakta)

b)Tıp fakültesi kampüsü İÇİNDE yeralıyor ancak MERKEZ kütüphane şeklinde ()

(tıp ve diğer tüm fakülteler için ortak kullanılıyor)

c)Tıp Fakültesi kampüsü DIŞINDA yeralıyor ve MERKEZ kütüphane şeklinde ()

(tıp ve diğer tüm fakülteler için ortak kullanılıyor)

d)Tıp Fakültesi için kütüphanemiz YOK ()

Tıp Fakültesi Kütüphanesindeki:

Toplam Tıp Kitabı Sayısı :.....

Abone Olunan Yabancı Tıp Dergisi Sayısı :.....

Abone Olunan Yerli Tıp Dergisi Sayısı :.....

(Lütfen bu soruyu yanıtızsız bırakmayınız veya yanıtlarınızı güvenilir kılmaktan uzak tutacak 100 veya 1000 gibi yuvarlak sayılarla ifade etmeyiniz. Kütüphane yetkilisi ile görüşerek tam sayıyı iletiniz.)

12-Bilgisayar laboratuvarı:

() Var Bilgisayar Sayısı:.....

İnternet Bağlantılı Bilgisayar Sayısı:.....

() Yok

13-Anatomi laboratuvarı:

() Var Kadavra Sayısı:.....

() Yok

14-Temel Bilimler Laboratuvarı:

() Var Mikroskop Sayısı:.....

() Yok

15-Patoloji laboratuvarı:

() Var Mikroskop Sayısı:.....

() Yok

16-Laboratuvarlarınızın Kullanımı:

() Multidisiplinerdir:

() Her Anabilim Dalı Ayrı Laboratuvara Sahiptir

17-Eğitim Hastanesi:

() Var Hastane Acil Servisi: () Var () Yok
Hastanenin Kendi Binası: () Var () Yok
Hastane Toplam Yatak Sayısı:.....

() Yok

18-Mezuniyet Öncesi Eğitimde Başka Kurumların Hastanelerini de Kullanıyor musunuz?

() Hayır

() Evet. Hangi Stajlarda ve Hangi Hastaneler?:.....

.....
Kendinize Ait Bir Hastane Yoksa Lütfen Hangi Hastaneyi Kullandığınızı Ayrıca Belirtiniz

19-Üniversitenize bağlı ayrı bir Eğitim Araştırma ve Sağlık Bölgesi:

() Var (Sağlık Bakanlığı ile imzalanmış bir protokole bağlı olarak var anlamındadır)

Eğitim Bölgesinin Adı:

Bölge Yöneticisi: () Üniversiteden () Sağlık Bakanlığı'ndan

Eğitim Araştırma Bölgesindeki Toplam Sağlık Ocağı Sayısı:

İntern Eğitimi Yapılan Ortalama Sağlık Ocağı Sayısı: :

Eğitim Yapılan Sağlık Ocağı Başına Düşen Ortalama İntern Dr. Sayısı: :
.....

Sağlık Ocaklarında diğer dönemlerden de öğrenci eğitimi yapılmakta mı? Yapılıyorsa lütfen hangi dönemler olduğunu açıklayınız(D-1, D-2 vb.): :

() Eğitim Araştırma ve Sağlık Bölgesi Yoksa;

Uygulamalı Halk Sağlığı Alan Eğitimi Nasıl Yapılmakta?: :

20-Ayrı Bir Tıp Eğitimi Anabilim Dalı

() Yok, kurulması düşünülmüyor

() Yok, kurulması ay/yıl içinde düşünülmüyor.

() Var, Anabilim dalı kadrosu: kişi

21-Mesleksel Beceriler Laboratuvarı (yani öğrencilere maket başında enjeksiyon yapma, tansiyon ölçme, sonda takma vb. mesleksel beceriler kazandırmayı amaçlayan laboratuvar)

() Yok, kurulması düşünülmüyor

() Yok, kurulması ay/..... yıl içinde düşünülmüyor

() Var, Eğitici kadrosu toplam kişi

22-Müfredat Komitesi (Koordinatörler Kurulu)

() Var () Yok

23-Düzenli Olarak Müfredat Gözden Geçirmesi Yapılmakta mı?

() Evet:.....yılıda bir / ayda bir

() Hayır

24-Tıbbi Etik Anabilim Dalı

() Var () Yok

Tıp Tarihi / Tıbbi Deontoloji Anabilim Dalı

() Var () Yok

Bu anabilim dalları yoksa, dersleri hangi anabilim dalları tarafından verilmektedir?

.....

25-Adli Tıp Anabilim Dalı;

() Var

() Yok

Adli Tıp dersleri hangi Anabilim Dalı tarafından verilmektedir?

.....

26-Öğrenciler Otopsi Uygulaması Yapabiliyor veya Gözleyebiliyor mu?

() Hayır

() Evet. Nasıl)Başka bir Kurumda/Kendi Fakültemizde vb.).....

.....

.....

27-Müfredatınızı Çekirdek Eğitim Programına Göre Yeniden Düzenlediniz mi ?

() Evet

() Hayır

28-Tıp Eğitimi ile İlgili Olarak Bir Yıl İçinde Öncelikli Olarak Yapmayı Planladıklarınız Nelerdir?

.....

.....

.....

.....

.....

.....

ANKETİ YANITLADIĞINIZ İÇİN TEŞEKKÜR EDERİZ.